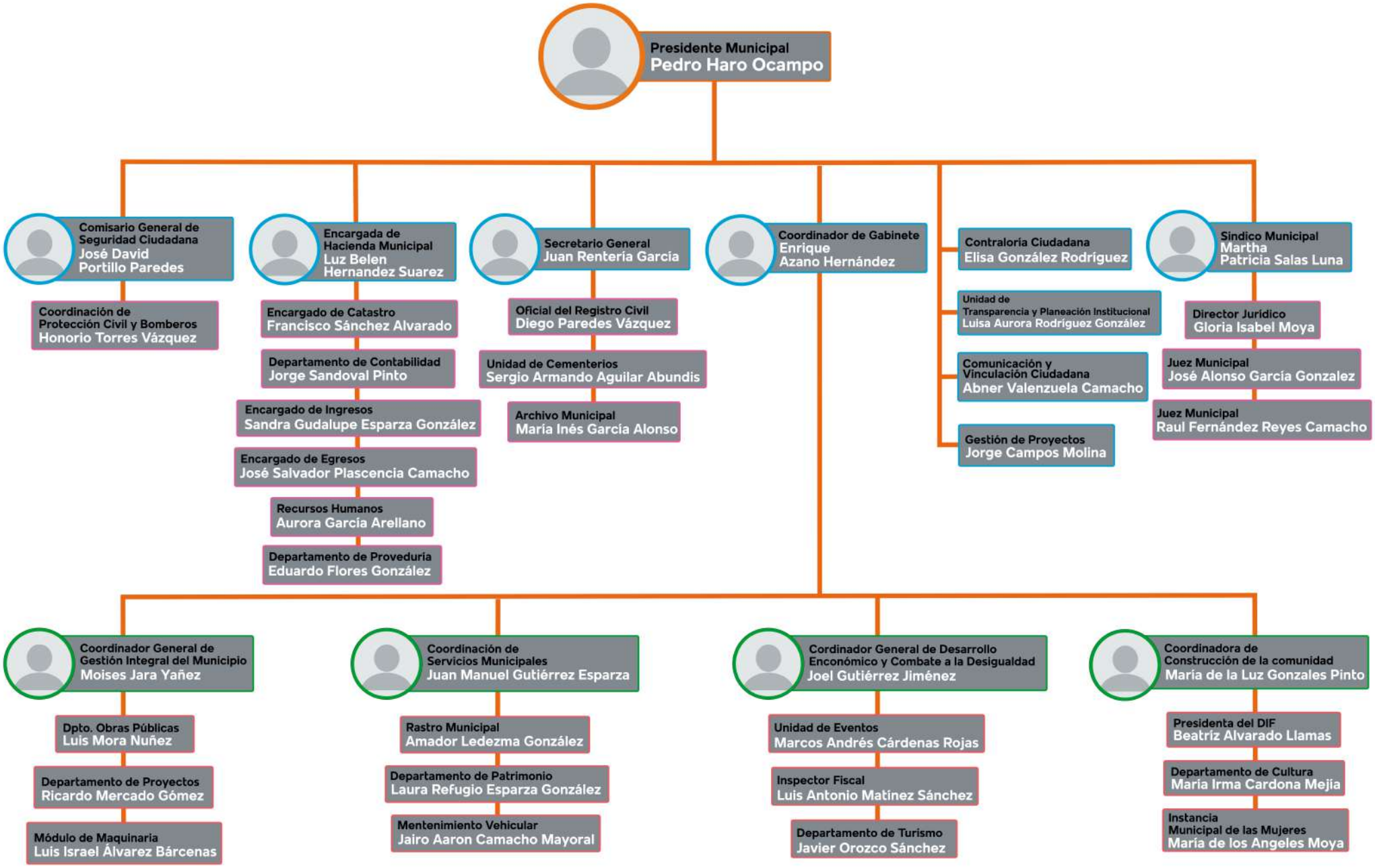
Presidente Municipal
Pedro Haro Ocampo
Comisario General de Seguridad Ciudadana
José David Portillo Paredes
Coordinación de Protección Civil y Bomberos
Honorio Torres Vázquez
Encargada de Hacienda Municipal
Luz Belen Hernandez Suarez
Encargado de Catastro
Francisco Sánchez Alvarado
Departamento de Contabilidad
Jorge Sandoval Pinto
Encargado de Ingresos
Sandra Gudalupe Esparza González
Encargado de Egresos
José Salvador Plascencia Camacho
Recursos Humanos
Aurora García Arellano
Departamento de Proveduría
Eduardo Flores González
Secretario General
Juan Rentería García
Oficial del Registro Civil
Diego Paredes Vázquez
Unidad de Cementerios
Sergio Armando Aguilar Abundis
Archivo Municipal
María Inés García Alonso
Coordinador de Gabinete
Enrique Azano Hernández
Contraloría Ciudadana
Elisa González Rodríguez
Unidad de Transparencia y Planeación Institucional
Luisa Aurora Rodríguez González
Comunicación y Vinculación Ciudadana
Abner Valenzuela Camacho
Gestión de Proyectos
Jorge Campos Molina
Sindico Municipal
Martha Patricia Salas Luna
Director Jurídico
Gloria Isabel Moya
Juez Municipal
José Alonso García Gonzalez
Juez Municipal
Raul Fernández Reyes Camacho
Coordinador General de Gestión Integral del Municipio
Moises Jara Yañez
Dpto. Obras Públicas
Luis Mora Nuñez
Departamento de Proyectos
Ricardo Mercado Gómez
Módulo de Maquinaria
Luis Israel Álvarez Bárcenas
Coordinación de Servicios Municipales
Juan Manuel Gutiérrez Esparza
Rastro Municipal
Amador Ledezma González
Departamento de Patrimonio
Laura Refugio Esparza González
Mentenimiento Vehicular
Jairo Aaron Camacho Mayoral
Cordinador General de Desarrollo Enconómico y Combate a la Desigualdad
Joel Gutiérrez Jiménez
Unidad de Eventos
Marcos Andrés Cárdenas Rojas
Inspector Fiscal
Luis Antonio Matínez Sánchez
Departamento de Turismo
Javier Orozco Sánchez
Coordinadora de Construcción de la comunidad
María de la Luz Gonzales Pinto
Presidenta del DIF
Beatriz Alvarado Llamas
Departamento de Cultura
María Irma Cardona Mejia
Instancia Municipal de las Mujeres
María de los Angeles Moya