

MUNICIPIO IXTLAHUACÁN DEL RÍO
ESTADO DE SITUACIÓN FINANCIERA
DEL 1 DE ENERO AL 31 DE DICIEMBRE DE 2021

CTA.	DESCRIPCIÓN	2021		2020		CTA	DESCRIPCIÓN	2021		2020	
		2021	2020	2021	2020			2021	2020		
10000 ACTIVO						20000 PASIVO					
11000 ACTIVO CIRCULANTE						21000 PASIVO CIRCULANTE					
11100 EFECTIVO Y EQUIVALENTES		542,261.53	315,461.34	232,338.45	21110	CUENTAS POR PAGAR A CORTO PLAZO		29,035,271.33	20,982.72	11,311,656.00	
11110 Efectivo		37,964.78		83,122.89	21110	Proveedores por pagar a corto plazo		16,152,582.62		1,869,052.78	
11120 Bancos/Tesorería		504,296.75		0.00	21130	Contratistas por obras públicas por pagar a corto plazo		0.00		0.00	
11130 Bancos/Dependencias y otros		0.00		0.00	21140	Participaciones y aportaciones por pagar a corto plazo		0.00		0.00	
11140 Inversiones temporales (hasta 3 meses)		0.00		0.00	21150	Transferencias otorgadas por pagar a corto plazo		29,956.80		9,759.09	
11150 Fondos con afectación específica		0.00		0.00	21160	Intereses, comisiones y otros gastos de la deuda pública por pagar a corto plazo		0.00		0.00	
11160 Depósitos de fondos de terceros en garantía y/o administración		0.00		0.00	21170	Intereses y contribuciones por pagar a corto plazo		12,230,318.96		9,187,594.73	
11190 Otros equivalentes y equivalentes		0.00		0.00	21180	Devoluciones de la ley de ingresos por pagar a corto plazo		0.00		0.00	
11200 DERECHOS A RECIBIR EFECTIVO O EQUIVALENTES		582,482.86	378,956.28	378,956.28	21180	Otras cuentas por pagar a corto plazo		601,430.23	245,249.40	0.00	
11210 Inversiones financieras de corto plazo		0.00		0.00	21200	DOCUMENTOS POR PAGAR A CORTO PLAZO		0.00		0.00	
11220 Cuentas por cobrar a corto plazo		0.00		0.00	21200	Documentos comerciales por pagar a corto plazo		0.00		0.00	
11230 Deudores diversos por cobrar a corto plazo		121,987.21	119,107.64	21210	Documentos con contratistas por obras públicas por pagar a corto plazo		0.00		0.00	0.00	
11240 Ingresos por recuperar a corto plazo		260,148.57	231,462.06	21220	Otros documentos por pagar a corto plazo		0.00		0.00	0.00	
11250 Deudores por anticipos de la tesorería a corto plazo		0.00		0.00	21300	PORCIÓN A CORTO PLAZO DE LA DEUDA PÚBLICA A LARGO PLAZO		0.00		0.00	
11260 Anticipo a contratistas por obras públicas a corto plazo		200,347.08	28,386.58	21300	Porción a corto plazo de la deuda pública interna		0.00		0.00	0.00	
11290 Otros derechos a recibir efectivo o equivalentes a corto plazo		0.00		0.00	21310	Porción a corto plazo de la deuda pública externa		0.00		0.00	
11300 DERECHOS A RECIBIR BIENES O SERVICIOS		1,012,138.36	118,496.32	118,496.32	21320	Porción a corto plazo de arrendamiento financiero		0.00		0.00	
11310 Anticipo a proveedores por adquisición de bienes y prestación de servicios a corto plazo		1,012,138.36	118,496.32	21330	Porción a corto plazo de arrendamiento financiero		0.00		0.00	0.00	
11320 Anticipo a proveedores por adquisición de bienes inmuebles y muebles a corto plazo		0.00		0.00	21400	TÍTULOS Y VALORES A CORTO PLAZO		0.00		0.00	
11330 Anticipo a proveedores por adquisición de bienes muebles y muebles a corto plazo		0.00		0.00	21410	Títulos y valores de la deuda pública interna a corto plazo		0.00		0.00	
11340 Anticipo a proveedores por adquisición de bienes intangibles a corto plazo		0.00		0.00	21420	Títulos y valores de la deuda pública externa a corto plazo		0.00		0.00	
11390 Anticipo a contratistas por obras públicas a corto plazo		0.00		0.00	21500	PASIVOS DIFERIDOS A CORTO PLAZO		4,200,000.00	5,700,000.00	0.00	
11400 Otros derechos a recibir bienes o servicios a corto plazo		0.00		0.00	21510	Ingresos cobrados por adelantado a corto plazo		4,200,000.00	5,700,000.00	0.00	
11400 INVENTARIOS		0.00		0.00	21520	Intereses cobrados por adelantado a corto plazo		0.00		0.00	
11410 Inventario de mercancías para venta		0.00		0.00	21550	Otros pasivos diferidos a corto plazo		0.00		0.00	
11420 Inventario de mercancías terminadas		0.00		0.00	21590	FONDOS Y BIENES DE TERCEROS EN GARANTÍA Y/O ADMINISTRACIÓN A CORTO PLAZO		0.00		0.00	
11430 Inventario de mercancías en proceso de elaboración		0.00		0.00	21600	Fondos en garantía a corto plazo		0.00		0.00	
11440 Inventario de materias primas, materiales y suministros para producción		0.00		0.00	21610	Fondos contingentes a corto plazo		0.00		0.00	
11450 Bienes en tránsito		0.00		0.00	21620	Fondos contingentes a corto plazo		0.00		0.00	
11500 ALMACENES		0.00		0.00	21630	Fondos de fideicomisos, mandatos y contratos análogos a corto plazo		0.00		0.00	
11510 Almacén de materiales y suministro para el consumo		0.00		0.00	21640	Otros fondos de terceros en garantía y/o administración a corto plazo		0.00		0.00	
11600 ESTIMACIÓN POR PÉRDIDA O DETEORIO DE ACTIVOS CIRCULANTES		0.00		0.00	21650	Valores y bienes en garantía a corto plazo		0.00		0.00	
11610 Estimaciones para cuentas incobrables por derechos a recibir efectivo o equivalentes		0.00		0.00	21660	PROVISIONES A CORTO PLAZO		0.00		0.00	
11620 Estimación por deterioro de inventarios		0.00		0.00	21700	Provisión para demandas y juicios a corto plazo		0.00		0.00	
11900 OTROS ACTIVOS CIRCULANTES		0.00		0.00	21710	Provisión para contingencias a corto plazo		0.00		0.00	
11910 Valores en garantía		0.00		0.00	21720	Otras provisiones a corto plazo		0.00		0.00	
11920 Bienes en garantía (excluye depósitos de fondos)		0.00		0.00	21790	Otros pasivos a corto plazo		0.00		0.00	
11930 Bienes derivados, embargos, decomisos, aseguramientos y dación en pago		0.00		0.00	21900	OTROS PASIVOS A CORTO PLAZO		0.00		0.00	
11940 Adquisición con fondos de terceros		0.00		0.00	21910	Ingresos por clasificar		0.00		0.00	
					21920	Recaudación por participar		0.00		0.00	
					21990	Otros pasivos circulantes		0.00		0.00	
ACTIVOS CIRCULANTES		2,136,882.75	812,913.94	812,913.94		PASIVOS CIRCULANTES		33,235,271.33	17,011,656.00		
12000 ACTIVO NO CIRCULANTE		0.00		0.00		PASIVO NO CIRCULANTE		0.00		0.00	
12100 INVERSIONES FINANCIERAS A LARGO PLAZO		0.00		0.00	22000	CUENTAS POR PAGAR A LARGO PLAZO		0.00		0.00	
12110 Inversiones a largo plazo		0.00		0.00	22100	Proveedores por pagar a largo plazo		0.00		0.00	
12120 Títulos y valores a largo plazo		0.00		0.00	22120	Contratistas por obras públicas por pagar a largo plazo		0.00		0.00	
12130 Fideicomisos, mandatos y contratos análogos		0.00		0.00	22200	DOCUMENTOS POR PAGAR A LARGO PLAZO		0.00		0.00	
12140 Participaciones y aportaciones de capital		0.00		0.00	22210	Documentos comerciales por pagar a largo plazo		0.00		0.00	
12200 DERECHOS A RECIBIR EFECTIVO O EQUIVALENTES A LARGO PLAZO		0.00		0.00	22220	Documentos con contratistas por obras públicas por pagar a largo plazo		0.00		0.00	
12210 Documentos por cobrar a largo plazo		0.00		0.00	22230	Otros documentos por pagar a largo plazo		0.00		0.00	
12220 Deudores diversos a largo plazo		0.00		0.00	22300	DEUDA PÚBLICA A LARGO PLAZO		13,204,083.66	14,855,711.95	0.00	
12230 Ingresos por recuperar a largo plazo		0.00		0.00	22310	Títulos y valores de la deuda pública interna a largo plazo		0.00		0.00	
12240 Préstamos otorgados a largo plazo		0.00		0.00	22320	Títulos y valores de la deuda pública externa a largo plazo		0.00		0.00	
12290 Otros derechos a recibir efectivo o equivalentes a largo plazo		0.00		0.00	22330	Préstamos de la deuda pública interna por pagar a largo plazo		13,204,083.66	14,855,711.95	0.00	
12300 BIENES INMUEBLES, INFRAESTRUCTURA Y CONSTRUCCIONES EN PROCESO		144,765,558.43	144,765,558.43	365,000.00	22340	Préstamos de la deuda pública externa por pagar a largo plazo		0.00		0.00	
12310 Terrenos		144,765,558.43	144,765,558.43	0.00	22350	Arrendamiento financiero por pagar a largo plazo		0.00		0.00	
12320 Viviendas		0.00		0.00	22400	PASIVOS DIFERIDOS A LARGO PLAZO		0.00		0.00	
12330 Edificios no habitacionales		0.00		0.00	22410	Créditos diferidos a largo plazo		0.00		0.00	
12340 Infraestructura		0.00		0.00	22420	Intereses cobrados por adelantado a largo plazo		0.00		0.00	
12350 Construcciones en proceso en bienes de dominio público		0.00		0.00	22490	Otros pasivos diferidos a largo plazo		0.00		0.00	
12360 Construcciones en proceso en bienes propios		0.00		0.00	22500	FONDOS Y BIENES DE TERCEROS EN GARANTÍA Y/O ADMINISTRACIÓN A LARGO PLAZO		0.00		0.00	
12390 Otros bienes inmuebles		0.00		0.00	22510	Fondos en garantía a largo plazo		0.00		0.00	
12400 BIENES MUEBLES		14,265,260.00	14,265,260.00	14,265,260.00	22520	Fondos en administración a largo plazo		0.00		0.00	
12410 Mobiliario y equipo de administración		14,265,260.00	14,265,260.00	14,265,260.00	22530	Fondos contingentes a largo plazo		0.00		0.00	
12420 Mobiliario y equipo de recreativo		0.00		0.00	22540	Fondos de fideicomisos, mandatos y contratos análogos a largo plazo		0.00		0.00	
12430 Equipo e instrumental médico y de laboratorio		0.00		0.00	22550	Otros fondos de terceros en garantía y/o administración a largo plazo		0.00		0.00	
12440 Vehículos y equipo de transporte		0.00		0.00							
12450 Equipo de defensa y seguridad		0.00		0.00							

MUNICIPIO IXTLAHUACÁN DEL RÍO
ESTADO DE SITUACIÓN FINANCIERA
DEL 1 DE ENERO AL 31 DE DICIEMBRE DE 2021

CTA.	DESCRIPCIÓN	2021	2020	CTA	DESCRIPCIÓN	2021	2020
12460	Maquinaria, otros equipos y herramientas.	9,003,306.32	8,583,410.52	22560	Valores y bienes en garantía a largo plazo	0.00	0.00
12470	Colecciones, obras de arte y objetos valiosos	0.00	0.00	22600	PROVISIONES A LARGO PLAZO	0.00	0.00
12480	Activos biológicos	3,690.00	3,690.00	22610	Provisión para demandas y juicios a largo plazo	0.00	0.00
12500	ACTIVOS INTANGIBLES	523,862.96	508,202.96	22620	Provisión para pensiones a largo plazo	0.00	0.00
12510	Software	523,862.96	508,202.96	22630	Provisión para contingencias a largo plazo	0.00	0.00
12520	Patentes, marcas y derechos	0.00	0.00	22650	Otras provisiones a largo plazo	0.00	0.00
12530	Concesiones y franquicias	0.00	0.00				
12540	Licencias	0.00	0.00				
12590	Otros activos intangibles	0.00	0.00	30000	HACIENDA PÚBLICA/ PATRIMONIO	0.00	0.00
12600	DEPRECIACIÓN, DETERIORO Y AMORTIZACIÓN ACUMULADA DE BIENES	0.00	0.00	31000	HACIENDA PÚBLICA/ PATRIMONIO CONTRIBUIDO	0.00	0.00
12610	Depreciación acumulada de bienes inmuebles	0.00	0.00	31100	Aportaciones	0.00	0.00
12620	Depreciación acumulada de infraestructura	0.00	0.00	31200	Donaciones de capital	0.00	0.00
12630	Depreciación acumulada de bienes muebles	0.00	0.00	31300	Actualización de la hacienda pública/patrimonio	0.00	0.00
12640	Deterioro acumulado de activos biológicos	0.00	0.00	32000	HACIENDA PÚBLICA/PATRIMONIO GENERADO	151,223,274.99	128,552,039.60
12650	Amortización acumulada de activos intangibles	0.00	0.00	32100	Resultado del ejercicio (ahorro/desahorro)	22,671,235.39	27,368,971.03
12700	ACTIVOS DIFERIDOS	0.00	0.00	32200	Resultado de ejercicios anteriores	128,552,039.60	101,082,743.41
12710	Estudios, formulación y evaluación de proyectos	0.00	0.00	32300	REVALUOS	0.00	0.00
12720	Derechos sobre bienes en régimen de arrendamiento financiero	0.00	0.00	32310	Revalúo de bienes inmuebles	0.00	0.00
12730	Gastos pagados por adelantado a largo plazo	0.00	0.00	32320	Revalúo de bienes muebles	0.00	0.00
12740	Anticipos a largo plazo	0.00	0.00	32330	Revalúo de bienes intangibles	0.00	0.00
12750	Beneficios al retiro de empleados pagados por adelantado	0.00	0.00	32390	Otros revalúos	0.00	0.00
12790	Otros activos diferidos	0.00	0.00	32400	RESERVAS	0.00	0.00
12800	ESTIMACIÓN POR PÉRDIDA O DETERIORO DE ACTIVOS NO CIRCULANTES	0.00	0.00	32410	Reservas de patrimonio	0.00	0.00
12810	Estimaciones por pérdida de cuentas incobrables de documentos por cobrar a largo plazo	0.00	0.00	32420	Reservas territoriales	0.00	0.00
12820	Estimaciones por pérdida de cuentas incobrables de deudores diversos por cobrar a largo plazo	0.00	0.00	32430	Reservas por contingencias	0.00	0.00
12830	Estimaciones por pérdida de cuentas incobrables de ingresos por cobrar a largo plazo	0.00	0.00	32500	RECTIFICACIONES DE RESULTADOS DE EJERCICIOS ANTERIORES	0.00	100,325.16
12840	Estimaciones por pérdida de cuentas incobrables de préstamos otorgados a largo plazo	0.00	0.00	32510	Cambios en políticas contables	0.00	0.00
12850	Estimaciones por pérdida de otras cuentas incobrables a largo plazo	0.00	0.00	32520	Cambios por errores contables	0.00	100,325.16
12900	OTROS ACTIVOS NO CIRCULANTES	0.00	0.00	33000	EXCESO O INSUFICIENCIA EN LA ACTUALIZACIÓN DE LA HACIENDA PÚBLICA / PATRIMONIO	0.00	0.00
12910	Bienes en concesión	0.00	0.00	33100	Resultado por posición monetaria	0.00	0.00
12920	Bienes en arrendamiento financiero	0.00	0.00	33200	Resultado por tenencia de activos no monetarios	0.00	0.00
12930	Bienes en comodato	0.00	0.00				
		ACTIVOS NO CIRCULANTES	195,525,747.23			151,223,274.99	128,552,039.60
		TOTAL DEL ACTIVO	197,662,629.98			197,662,629.98	160,419,407.55
						SUMA DE PASIVO Y PATRIMONIO / HACIENDA PÚBLICA	160,419,407.55

Bajo protesta de decir verdad declaramos que los Estados Financieros y sus Notas son razonablemente correctos y responsabilidad del emisor.



MTRO PEDRO HARO OCAÑO
PRESIDENTE MUNICIPAL



Luz Belen Hernandez Suarez

LCP LUZ BELEN HERNANDEZ SUAREZ
ENCARGADA DE LA HACIENDA MUNICIPAL



PRESIDENCIA

HDA. PÚBLICA MPAL.

MUNICIPIO IXTLAHUACÁN DEL RÍO
ESTADO DE SITUACIÓN FINANCIERA DETALLADO - LDF
DEL 1 DE ENERO AL 31 DE DICIEMBRE DE 2021

CTA.	DESCRIPCIÓN	2021		2020		CTA	DESCRIPCIÓN	2020	
		2021	2020	2020	2020			2021	2020
10000 ACTIVO						20000 PASIVO			
11000 ACTIVO CIRCULANTE		542,261.53	315,461.34	21000 PASIVO CIRCULANTE		21000 CUENTAS POR PAGAR A CORTO PLAZO	29,035,271.33	11,311,656.00	
11100 Efectivo		504,296.75	37,964.78	11100 Servicios personales por pagar a corto plazo		11100 Proveedores por pagar a corto plazo	20,982.72	0.00	
11120 Bancos/ Tesorería		0.00	0.00	11110 Contratación por obras públicas por pagar a corto plazo		11110 Contratación por obras públicas por pagar a corto plazo	16,152,582.62	1,869,052.78	
11130 Bancos/Depositos y otros		0.00	0.00	11120 Participaciones y aportaciones por pagar a corto plazo		11120 Participaciones y aportaciones por pagar a corto plazo	0.00	0.00	
11140 Inversiones temporales (hasta 3 meses)		0.00	0.00	11130 Transacciones otorgadas por pagar a corto plazo		11130 Transacciones otorgadas por pagar a corto plazo	29,956.80	9,759.09	
11150 Fondos con afectación específica		0.00	0.00	11140 Intereses, comisiones y otros gastos de la deuda pública por pagar a corto plazo		11140 Intereses, comisiones y otros gastos de la deuda pública por pagar a corto plazo	12,230,318.96	9,187,594.73	
11160 Depósitos de fondos de terceros en garantía y/o administración		0.00	0.00	11170 Devoluciones de la ley de ingresos por pagar a corto plazo		11170 Devoluciones de la ley de ingresos por pagar a corto plazo	601,430.23	245,249.40	
11180 Otros efectos y equivalentes		582,482.86	378,956.28	11180 Otras cuentas por pagar a corto plazo		11180 Otras cuentas por pagar a corto plazo	0.00	0.00	
11200 DERECHOS A RECIBIR EFECTIVO O EQUIVALENTES				21000 DOCUMENTOS POR PAGAR A CORTO PLAZO		21000 Documentos, comerciales por pagar a corto plazo	0.00	0.00	
11210 Inversiones financieras de corto plazo		0.00	0.00	21100 Documentos, con contratistas por obras públicas por pagar a corto plazo		21100 Documentos, con contratistas por obras públicas por pagar a corto plazo	0.00	0.00	
11220 Cuentas por cobrar a corto plazo		121,987.21	231,462.06	21200 Otros documentos por pagar a corto plazo		21200 Otros documentos por pagar a corto plazo	0.00	0.00	
11230 Deudores diversos por cobrar a corto plazo		260,148.57	0.00	21300 PORCIÓN A CORTO PLAZO DE LA DEUDA PÚBLICA A LARGO PLAZO		21300 Porción a corto plazo de la deuda pública interna	0.00	0.00	
11240 Ingresos por recuperar a corto plazo		200,347.08	0.00	21310 Porción a corto plazo de la deuda pública externa		21310 Porción a corto plazo de la deuda pública externa	0.00	0.00	
11250 Deudores por anticipos de la tesorería a corto plazo		0.00	0.00	21320 Porción a corto plazo de arrendamiento financiero		21320 Porción a corto plazo de arrendamiento financiero	0.00	0.00	
11260 Préstamos otorgados a corto plazo		0.00	0.00	21330 TÍTULOS Y VALORES A CORTO PLAZO		21330 Títulos y valores de la deuda pública interna a corto plazo	0.00	0.00	
11290 Otros derechos a recibir efectivo o equivalentes a corto plazo		0.00	0.00	21400 TÍTULOS Y VALORES DE LA DEUDA PÚBLICA EXTERNA A CORTO PLAZO		21400 Títulos y valores de la deuda pública externa a corto plazo	0.00	0.00	
11300 DERECHOS A RECIBIR BIENES O SERVICIOS				21500 PASIVOS DIFERIDOS A CORTO PLAZO		21500 Ingresos cobrados por adelantado a corto plazo	4,200,000.00	5,700,000.00	
11310 Anticipo a proveedores por adquisición de bienes y prestación de servicios a corto plazo		1,012,138.36	1,012,138.36	21510 Intereses cobrados por adelantado a corto plazo		21510 Intereses cobrados por adelantado a corto plazo	4,200,000.00	5,700,000.00	
11320 Anticipo a proveedores por adquisición de bienes inmuebles y muebles a corto plazo		0.00	0.00	21520 Otros pasivos diferidos a corto plazo		21520 Otros pasivos diferidos a corto plazo	0.00	0.00	
11330 Anticipo a proveedores por adquisición de bienes intangibles a corto plazo		0.00	0.00	21590 FONDOS Y BIENES DE TERCEROS EN GARANTÍA Y/O ADMINISTRACIÓN A CORTO PLAZO		21590 Fondos en garantía a corto plazo	0.00	0.00	
11340 Anticipo a contratistas por obras públicas a corto plazo		0.00	0.00	21600 Fondos en garantía a corto plazo		21600 Fondos en garantía a corto plazo	0.00	0.00	
11390 Otros derechos a recibir bienes o servicios a corto plazo		0.00	0.00	21610 Fondos en administración a corto plazo		21610 Fondos en administración a corto plazo	0.00	0.00	
11400 INVENTARIOS				21620 Fondos contingentes a corto plazo		21620 Fondos contingentes a corto plazo	0.00	0.00	
11410 Inventario de mercancías para venta		0.00	0.00	21630 Fondos de fideicomisos, mandatos y contratos análogos a corto plazo		21630 Fondos de fideicomisos, mandatos y contratos análogos a corto plazo	0.00	0.00	
11420 Inventario de mercancías terminadas		0.00	0.00	21640 Otros fondos de terceros en garantía y/o administración a corto plazo		21640 Otros fondos de terceros en garantía y/o administración a corto plazo	0.00	0.00	
11430 Inventario de mercancías en proceso de elaboración		0.00	0.00	21650 Valores y bienes en garantía a corto plazo		21650 Valores y bienes en garantía a corto plazo	0.00	0.00	
11440 Inventario de materias primas, materiales y suministros para producción		0.00	0.00	21700 PROVISIONES A CORTO PLAZO		21700 Provisiones para demandas y juicios a corto plazo	0.00	0.00	
11450 Bienes en tránsito		0.00	0.00	21710 Provisiones para contingencias a corto plazo		21710 Provisiones para contingencias a corto plazo	0.00	0.00	
11500 ALMACENES				21900 OTROS PASIVOS A CORTO PLAZO		21900 Ingresos por clasificar	0.00	0.00	
11510 Almacén de materiales y suministro para el consumo		0.00	0.00	21910 Recaudación por participar		21910 Recaudación por participar	0.00	0.00	
11600 ESTIMACIÓN POR PERDIDA O DETERIORO DE ACTIVOS CIRCULANTES		0.00	0.00	21990 Otros pasivos circulantes		21990 Otros pasivos circulantes	33,235,271.33	17,011,656.00	
11610 Estimaciones para cuentas incobrables por derechos a recibir efectivo o equivalentes		0.00	0.00				0.00	0.00	
11620 Estimación por deterioro de inventarios		0.00	0.00				0.00	0.00	
11900 OTROS ACTIVOS CIRCULANTES							0.00	0.00	
11910 Valores en garantía		0.00	0.00				0.00	0.00	
11920 Bienes en garantía (exclusive depósitos de fondos)		0.00	0.00				0.00	0.00	
11930 Bienes derivados de embargos, decomisos, aseguramientos y dación en pago		0.00	0.00				0.00	0.00	
11940 Adquisición con fondos de terceros		0.00	0.00				0.00	0.00	
ACTIVOS CIRCULANTES		2,136,882.75	812,913.94	ACTIVOS CIRCULANTES		33,235,271.33	17,011,656.00		
12000 ACTIVO NO CIRCULANTE		0.00	0.00	PASIVO NO CIRCULANTE		0.00	0.00		
12100 INVERSIONES FINANCIERAS A LARGO PLAZO		0.00	0.00	22000 CUENTAS POR PAGAR A LARGO PLAZO		22000 Proveedores por pagar a largo plazo	0.00	0.00	
12110 Inversiones a largo plazo		0.00	0.00	22100 Contratación por obras públicas por pagar a largo plazo		22100 Contratación por obras públicas por pagar a largo plazo	0.00	0.00	
12120 Títulos y valores a largo plazo		0.00	0.00	22200 DOCUMENTOS POR PAGAR A LARGO PLAZO		22200 Documentos comerciales por pagar a largo plazo	0.00	0.00	
12130 Fideicomisos, mandatos y contratos análogos		0.00	0.00	22210 Documentos con contratistas por obras públicas por pagar a largo plazo		22210 Documentos con contratistas por obras públicas por pagar a largo plazo	0.00	0.00	
12140 Participaciones y aportaciones de capital		0.00	0.00	22300 DEUDA PÚBLICA A LARGO PLAZO		22300 Títulos y valores de la deuda pública interna a largo plazo	14,855,711.95	14,855,711.95	
12200 DERECHOS A RECIBIR EFECTIVO O EQUIVALENTES A LARGO PLAZO		0.00	0.00	22310 Títulos y valores de la deuda pública externa a largo plazo		22310 Títulos y valores de la deuda pública externa a largo plazo	13,204,083.66	14,855,711.95	
12210 Documentos por cobrar a largo plazo		0.00	0.00	22320 Préstamos de la deuda pública interna por pagar a largo plazo		22320 Préstamos de la deuda pública interna por pagar a largo plazo	0.00	0.00	
12220 Deudores diversos a largo plazo		0.00	0.00	22330 Préstamos de la deuda pública externa por pagar a largo plazo		22330 Préstamos de la deuda pública externa por pagar a largo plazo	0.00	0.00	
12230 Ingresos por recuperar a largo plazo		0.00	0.00	22350 Arrendamiento financiero por pagar a largo plazo		22350 Arrendamiento financiero por pagar a largo plazo	0.00	0.00	
12240 Préstamos otorgados a largo plazo		0.00	0.00	22400 PASIVOS DIFERIDOS A LARGO PLAZO		22400 Créditos diferidos a largo plazo	0.00	0.00	
12290 Otros derechos a recibir efectivo o equivalentes a largo plazo		0.00	0.00	22410 Intereses cobrados por adelantado a largo plazo		22410 Intereses cobrados por adelantado a largo plazo	0.00	0.00	
12300 BIENES INMUEBLES, INFRAESTRUCTURA Y CONSTRUCCIONES EN PROCESO		180,024,923.84	144,765,558.43	22420 Otros pasivos diferidos a largo plazo		22420 Otros pasivos diferidos a largo plazo	0.00	0.00	
12310 Terrenos		365,000.00	365,000.00	22490 FONDOS Y BIENES DE TERCEROS EN GARANTÍA Y/O ADMINISTRACIÓN A LARGO PLAZO		22490 Fondos en garantía a largo plazo	0.00	0.00	
12320 Viviendas		0.00	0.00	22510 Fondos en administración a largo plazo		22510 Fondos en administración a largo plazo	0.00	0.00	
12330 Edificios no habitacionales		0.00	0.00	22530 Fondos contingentes a largo plazo		22530 Fondos contingentes a largo plazo	0.00	0.00	
12340 Infraestructura		0.00	0.00	22540 Fondos de fideicomisos, mandatos y contratos análogos a largo plazo		22540 Fondos de fideicomisos, mandatos y contratos análogos a largo plazo	0.00	0.00	
12350 Construcciones en proceso en bienes de dominio público		0.00	0.00	22550 Otros fondos de terceros en garantía y/o administración a largo plazo		22550 Otros fondos de terceros en garantía y/o administración a largo plazo	0.00	0.00	
12360 Construcciones en proceso en bienes propios		0.00	0.00				0.00	0.00	
12390 Otros bienes inmuebles		0.00	0.00				0.00	0.00	
12400 BIENES MUEBLES		14,976,960.43	14,332,732.22				0.00	0.00	
12410 Mobiliario y equipo de administración		1,706,417.84	1,517,993.44				0.00	0.00	
12420 Mobiliario y equipo educacional y recreativo		281,105.06	245,197.05				0.00	0.00	
12430 Equipo e instrumental médico y de laboratorio		11,265.20	11,265.20				0.00	0.00	
12440 Vehículos y equipo de transporte		3,971,176.01	3,971,176.01				0.00	0.00	
12450 Equipo de defensa y seguridad		0.00	0.00				0.00	0.00	

MUNICIPIO IXTLAHUACÁN DEL RÍO
ESTADO DE SITUACIÓN FINANCIERA DETALLADO - LDF
DEL 1 DE ENERO AL 31 DE DICIEMBRE DE 2021

CTA.	DESCRIPCIÓN	2021	2020	CTA	DESCRIPCIÓN	2021	2020
12460	Maquinaria, otros equipos e herramientas	9,003,306.32	8,583,410.52	22560	Valores en garantía a largo plazo	0.00	0.00
12470	Colecciones, obras de arte y objetos valiosos	0.00	0.00	22560	PROVISIONES A LARGO PLAZO	0.00	0.00
12480	Activos biológicos	3,690.00	3,690.00	22610	Provisión para demandas y juicios a largo plazo	0.00	0.00
12500	ACTIVOS INTANGIBLES	523,862.96	508,202.96	22620	Provisión para pensiones a largo plazo	0.00	0.00
12510	Software	523,862.96	508,202.96	22650	Provisión para contingencias a largo plazo	0.00	0.00
12520	Patentes, marcas y derechos	0.00	0.00	22650	Otras provisiones a largo plazo	0.00	0.00
12530	Concesiones y franquicias	0.00	0.00				
12540	Licencias	0.00	0.00				
12590	Otros activos intangibles	0.00	0.00	30000	HACIENDA PÚBLICA/ PATRIMONIO	0.00	0.00
12600	DEPRECIACIÓN, DETERIORO Y AMORTIZACIÓN ACUMULADA DE BIENES	0.00	0.00	31000	HACIENDA PÚBLICA/ PATRIMONIO CONTRIBUIDO	0.00	0.00
12610	Depreciación acumulada de bienes inmuebles	0.00	0.00	0.00	Aportaciones	0.00	0.00
12620	Depreciación acumulada de infraestructura	0.00	0.00	0.00	Donaciones de capital	0.00	0.00
12630	Depreciación acumulada de bienes muebles	0.00	0.00	0.00	Actualización de la hacienda pública/patrimonio	0.00	0.00
12640	Deterioro acumulado de activos biológicos	0.00	0.00	32000	HACIENDA PÚBLICA/PATRIMONIO GENERADO	151,223,274.99	128,552,039.60
12650	Amortización acumulada de activos intangibles	0.00	0.00	32100	Resultado del ejercicio (ahorro/desahorro)	22,671,235.39	27,368,971.03
12700	ACTIVOS DIFERIDOS	0.00	0.00	32200	Resultado de ejercicios anteriores	128,552,039.60	101,082,743.41
12710	Estudios, formulación y evaluación de proyectos	0.00	0.00	32300	REVALUOS	0.00	0.00
12720	Derechos sobre bienes en régimen de arrendamiento financiero	0.00	0.00	32310	Revalúo de bienes inmuebles	0.00	0.00
12730	Gastos pagados por adelantado a largo plazo	0.00	0.00	32320	Revalúo de bienes muebles	0.00	0.00
12740	Anticipos a largo plazo	0.00	0.00	32330	Revalúo de bienes intangibles	0.00	0.00
12750	Beneficios al retiro de empleados pagados por adelantado	0.00	0.00	32390	Otros revalúos	0.00	0.00
12790	Otros activos diferidos	0.00	0.00	32400	RESERVAS	0.00	0.00
12800	ESTIMACIÓN POR PÉRDIDA O DETERIORO DE ACTIVOS NO CIRCULANTES	0.00	0.00	32410	Reservas de patrimonio	0.00	0.00
12810	Estimaciones por pérdida de cuentas incobrables de documentos por cobrar a largo plazo	0.00	0.00	32420	Reservas territoriales	0.00	0.00
12820	Estimaciones por pérdida de cuentas incobrables de deudores diversos por cobrar a largo plazo	0.00	0.00	32430	Reservas por contingencias	0.00	0.00
12830	Estimaciones por pérdida de cuentas incobrables de ingresos por cobrar a largo plazo	0.00	0.00	32500	RECTIFICACIONES DE RESULTADOS DE EJERCICIOS ANTERIORES	0.00	0.00
12840	Estimaciones por pérdida de cuentas incobrables de préstamos otorgados a largo plazo	0.00	0.00	32510	Cambios en políticas contables	0.00	100,325.16
12890	Estimaciones por pérdida de otras cuentas incobrables a largo plazo	0.00	0.00	32520	Cambios por errores contables	0.00	0.00
12900	OTROS ACTIVOS NO CIRCULANTES	0.00	0.00	33000	EXCESO O INSUFICIENCIA EN LA ACTUALIZACIÓN DE LA HACIENDA PÚBLICA / PATRIMONIO	0.00	0.00
12910	Bienes en concesión	0.00	0.00	33100	Resultado por posición monetaria	0.00	0.00
12920	Bienes en arrendamiento financiero	0.00	0.00	33200	Resultado por tenencia de activos no monetarios	0.00	0.00
12930	Bienes en comodato	0.00	0.00				
		ACTIVOS NO CIRCULANTES	195,525,747.23	159,606,493.61			
		TOTAL DEL ACTIVO	197,662,629.98	160,419,407.55			
					TOTAL HACIENDA PÚBLICA / PATRIMONIO	151,223,274.99	128,552,039.60
					SUMA DE PASIVO Y PATRIMONIO / HACIENDA PÚBLICA	197,662,629.98	160,419,407.55

Bajo protesta de decir verdad declaramos que los Estados Financieros y sus Notas son razonablemente correctos y responsabilidad del emisor.



MTRD PEDRO HARO OCAMPO
PRESIDENTE MUNICIPAL

Luz Becerra Alvarez

LCP LUZ BECERRA HERNANDEZ SUAREZ
ENCARGADA DE LA HACIENDA MUNICIPAL



HDA. PÚBLICA MPAL.

PRESIDENCIA

MUNICIPIO IXTLAHUACÁN DEL RÍO
ESTADO DE VARIACIÓN DE LA HACIENDA PÚBLICA
DEL 1 DE ENERO AL 31 DE DICIEMBRE DE 2021

CONCEPTO

CONCEPTO	Hacienda pública/patrimonio contribuido	Hacienda pública/patrimonio generado de ejercicios anteriores	Hacienda pública/patrimonio generado del ejercicio	Exceso o insuficiencia en la actualización de la Hacienda pública/patrimonio	TOTAL
Hacienda pública / patrimonio contribuido neto de 2020	0.00				0.00
Aportaciones	0.00				0.00
Donaciones de capital	0.00				0.00
Actualización de la hacienda pública/patrimonio	0.00				0.00
Hacienda pública / patrimonio generado neto de 2020	101,183,068.57	27,368,971.03	27,368,971.03		128,552,039.60
Resultados del ejercicio (ahorro/desahorro)	101,082,743.41	27,368,971.03			101,082,743.41
Resultados de ejercicios anteriores	0.00				0.00
Revaluos	0.00				0.00
Reservas	100,325.16				100,325.16
Rectificaciones de resultados de ejercicios anteriores	0.00				0.00
Exceso o insuficiencia en la actualización de la Hacienda pública/patrimonio neto 2020	0.00	101,183,068.57	27,368,971.03	0.00	128,552,039.60
Resultado por tenencia de activos no monetarios	0.00				0.00
Resultado por posición monetaria	0.00				0.00
Hacienda pública / patrimonio neto final de 2020	0.00	101,183,068.57	27,368,971.03	0.00	128,552,039.60
Cambios en la hacienda pública/patrimonio contribuido neto de 2021	0.00				0.00
Aportaciones	0.00				0.00
Donaciones de capital	0.00				0.00
Actualización de la hacienda pública/patrimonio	0.00				0.00
Variaciones de la hacienda pública/patrimonio generado neto de 2021	27,469,296.19	-4,798,060.80	22,671,235.39		22,671,235.39
Resultados del ejercicio (ahorro/desahorro)	27,469,296.19	-27,368,971.03			100,325.16
Resultados de ejercicios anteriores	0.00				0.00
Revaluos	0.00				0.00
Reservas	-100,325.16				-100,325.16
Rectificaciones de resultados de ejercicios anteriores	0.00				0.00
Cambios en el exceso o insuficiencia en la actualización de la hacienda pública/patrimonio neto de 2020	0.00	128,652,364.76	22,570,910.23	0.00	151,223,274.99
Resultados por posición monetaria	0.00				0.00
Resultados por terceros de activos no monetarios	0.00				0.00

Bajo protesta de decir verdad declaramos que los estados financieros y sus notas, son razonablemente correctos y son responsabilidad del emisor.



ANTONIO PEDRO HARO OCAMPO
PRESIDENTE MUNICIPAL



LCP LUZ BELEN HERNANDEZ SUAREZ
ENCARGADA DE LA HACIENDA MUNICIPAL

5

PRESIDENCIA

HDA. PÚBLICA MPAL.

MUNICIPIO IXTLAHUACÁN DEL RÍO
ESTADO DE FLUJOS DE EFECTIVO
DEL 1 DE ENERO AL 31 DE DICIEMBRE DE 2021

CONCEPTO	2021	2020
Flujos de efectivo de las actividades de operación		
Origen	105,545,146.24	104,513,644.18
Impuestos	6,199,775.28	5,859,654.25
Cuotas y aportaciones de seguridad social	0.00	0.00
Contribuciones de mejoras	944,248.28	619,773.88
Derechos	12,595,835.13	10,641,700.73
Productos	326,377.63	404,645.95
Aprovechamientos	469,078.75	833,063.63
Ingresos por venta de bienes y prestación servicios	0.00	0.00
Participaciones, aportaciones, convenios, incentivos derivados de la colaboración fiscal y fondos distintos de aportaciones	85,009,831.17	86,154,805.74
Transferencias, asignaciones, subsidios y subvenciones, y pensiones y jubilaciones	0.00	0.00
Otros orígenes de operación	0.00	0.00
Aplicación	72,662,449.97	76,022,673.92
Servicios personales	38,682,796.11	39,305,864.56
Materiales y suministros	15,537,717.24	14,288,312.17
Servicios generales	13,386,856.55	13,328,355.04
Transferencias internas y asignaciones al sector público	0.00	0.00
Transferencias al resto del sector público	0.00	0.00
Subsidios y subvenciones	880,000.00	1,600,000.00
Ayudas sociales	1,177,595.90	5,205,845.03
Pensiones y jubilaciones	2,997,484.17	2,294,297.12
Transferencias a fideicomisos, mandatos y contratos análogos	0.00	0.00
Transferencias a la seguridad social	0.00	0.00
Donativos	0.00	0.00
Transferencias al exterior	0.00	0.00
Participaciones	0.00	0.00
Aportaciones	0.00	0.00
Convenios	0.00	0.00
Otros aplicaciones de operación	0.00	0.00
Flujos netos de efectivo por actividades de operación	32,882,696.27	28,490,970.26
Flujos de efectivo de las actividades de inversión		
Origen	1,097,168.62	117,876.14
Bienes inmuebles, infraestructura y construcciones en proceso	0.00	0.00
Bienes muebles	0.00	0.00
Otros Orígenes de inversión	1,097,168.62	117,876.14
Aplicación	45,305,795.05	31,993,599.60
Bienes inmuebles, infraestructura y construcciones en proceso	35,259,365.41	27,885,403.57
Bienes muebles	659,888.21	4,108,196.03
Otras aplicaciones de inversión	9,386,541.43	0.00
Flujos netos de efectivo por actividades de inversión	-44,208,626.43	-31,875,723.46
Flujo de efectivo de las actividades de financiamiento		
Origen	15,529,278.09	4,913,777.36
Endeudamiento neto	0.00	3,613,777.36
Interno	0.00	3,613,777.36
Externo	0.00	0.00
Otros orígenes de financiamiento	15,529,278.09	1,300,000.00
Aplicación	3,976,547.74	2,544,891.21
Servicios de la deuda	824,919.45	2,544,891.21
Interno	824,919.45	2,544,891.21
Externo	0.00	0.00
Otras aplicaciones de financiamiento	3,151,628.29	0.00
Flujos netos de efectivo por actividades de financiamiento	11,552,730.35	2,368,886.15
Incremento/disminución neta en el efectivo y equivalentes al efectivo	226,800.19	-1,015,867.05
Efectivo y equivalentes al efectivo al inicio del ejercicio	315,461.34	1,331,328.39
Efectivo y equivalentes al efectivo al final del ejercicio	542,261.53	315,461.34

Bajo protesta de decir verdad declaramos que los estados financieros y sus notas, son razonablemente correctos y son responsabilidad del emisor.

MTRO PEDRO HARO OCAMPO
 PRESIDENTE MUNICIPAL

LCP LUZ BELEN HERNANDEZ SUAREZ
 ENCARGADA DE LA HACIENDA MUNICIPAL



PRESIDENCIA



HDA. PÚBLICA MPAL.

6

MUNICIPIO IXTLAHUACÁN DEL RÍO
CONCILIACIÓN ENTRE LOS INGRESOS PRESUPUESTARIOS Y CONTABLES
DEL 1 DE ENERO AL 31 DE DICIEMBRE DE 2021

CONCEPTO	IMPORTE
1. Total de ingresos presupuestarios	105,545,146.24
2. Ingresos contables no presupuestarios	0.00
2.1 Ingresos financieros	0.00
2.2 Incremento por variaciones de inventarios	0.00
2.3 Disminución del exceso de estimación por pérdida o deterioro u obsolescencia	0.00
2.4 Disminución del exceso de provisiones	0.00
2.5 Otros ingresos y beneficios varios	0.00
2.6 Otros ingresos contables no presupuestarios	0.00
3. Ingresos presupuestarios no contables	0.00
3.1 Aprovechamientos patrimoniales	0.00
3.2 Ingresos derivados de financiamientos	0.00
3.3 Otros ingresos presupuestarios no contables	0.00
4. Total de ingresos contables	105,545,146.24

Bajo protesta de decir verdad declaramos que los estados financieros y sus notas, son razonablemente correctos y son responsabilidad del emisor.



MTRO PEDRO HARO OCAMPO
PRESIDENTE MUNICIPAL

PRESIDENCIA

LCP LUZ BELEN HERNANDEZ SUAREZ
ENCARGADA DE LA HACIENDA MUNICIPAL



HDA. PÚBLICA MPAL.

7

MUNICIPIO IXTLAHUACÁN DEL RÍO
CONCILIACIÓN ENTRE LOS EGRESOS PRESUPUESTARIOS Y LOS GASTOS CONTABLES
DEL 1 DE ENERO AL 31 DE DICIEMBRE DE 2021

CONCEPTO	IMPORTE
1. Total de egresos presupuestarios	128,268,854.03
2. Egresos presupuestarios no contables	54,781,484.61
2.1 Materias primas y materiales de producción y comercialización	0.00
2.2 Materiales y suministros	0.00
2.3 Mobiliario y equipo de administración	188,424.40
2.4 Mobiliario y equipo educacional y recreativo	35,908.01
2.5 Equipo e instrumental médico y de laboratorio	0.00
2.6 Vehículos y equipo de transporte	0.00
2.7 Equipo de defensa y seguridad	0.00
2.8 Maquinaria, otros equipos y herramientas	419,895.80
2.9 Activos biológicos	0.00
2.10 Bienes inmuebles	0.00
2.11 Activos intangibles	15,660.00
2.12 Obras públicas en bienes de dominio público	44,645,906.84
2.13 Obras públicas en bienes propios	0.00
2.14 Acciones y participaciones de capital	0.00
2.15 Compra de títulos y valores	0.00
2.16 Concesión de préstamos	0.00
2.17 Inversiones en fideicomisos, mandatos y otros análogos	0.00
2.18 Provisiones para contingencias y otras erogaciones especiales	0.00
2.19 Amortización de la deuda pública	1,651,628.29
2.20 Adeudos de ejercicios fiscales anteriores (ADEFAS)	7,824,061.27
2.21 Otros egresos presupuestales no contables	0.00
3. Gastos contables no presupuestales	9,386,541.43
3.1 Estimaciones, depreciaciones, deterioros, obsolescencias y amortizaciones	0.00
3.2 Previsiones	0.00
3.3 Disminución de inventarios	0.00
3.4 Aumento por insuficiencia de estimaciones por pérdida o deterioro u obsolescencias	0.00
3.5 Aumento por insuficiencia de provisiones	0.00
3.6 Otros gastos	0.00
3.7 Otros gastos contables no presupuestales	9,386,541.43
4. Total de gastos contables	82,873,910.85

Bajo protesta de decir verdad declaramos que los estados financieros y sus notas son razonablemente correctos y son responsabilidad del emisor.

MTRO PEDRO HARO OCAMPO
PRESIDENTE MUNICIPAL



Luz Belen Hernandez Suarez
LCP LUZ BELEN HERNANDEZ SUAREZ
ENCARGADA DE LA HACIENDA MUNICIPAL

PRESIDENCIA



HDA. PÚBLICA MPAL.

8

MUNICIPIO IXTLAHUACÁN DEL RÍO
ESTADO ANALÍTICO DEL ACTIVO
DEL 1 DE ENERO AL 31 DE DICIEMBRE DE 2021

CONCEPTO	SALDO		CARGO DEL		ABONO DEL		SALDO		VARIACIÓN DEL	
	INICIAL	PERIODO	PERIODO	PERIODO	PERIODO	PERIODO	FINAL	PERIODO	PERIODO	
Activo	160,419,407.55	335,714,856.95	298,471,634.52	197,662,629.98	37,243,222.43					
Activo circulante	812,913.94	255,149,696.49	253,825,727.68	2,136,882.75	1,323,968.81					
Efectivo y equivalentes	315,461.34	144,216,345.82	143,989,545.63	542,261.53	226,800.19					
Derechos a recibir efectivo o equivalentes	378,956.28	106,883,840.41	106,680,313.83	582,482.86	203,526.58					
Derechos a recibir bienes o servicios	118,496.32	4,049,510.26	3,155,868.22	1,012,138.36	893,642.04					
Inventarios	0.00	0.00	0.00	0.00	0.00					
Almacenes	0.00	0.00	0.00	0.00	0.00					
Estimación por pérdida o deterioro de activos circulantes	0.00	0.00	0.00	0.00	0.00					
Otros activos circulantes	0.00	0.00	0.00	0.00	0.00					
Activo no circulante	159,606,493.61	80,565,160.46	44,645,906.84	195,525,747.23	35,919,253.62					
Inversiones financieras a largo plazo	0.00	0.00	0.00	0.00	0.00					
Derechos a recibir efectivo o equivalentes a largo plazo	0.00	0.00	0.00	0.00	0.00					
Bienes inmuebles, infraestructura y construcciones en proceso	144,765,558.43	79,905,272.25	44,645,906.84	180,024,923.84	35,259,365.41					
Bienes muebles	14,332,732.22	644,228.21	0.00	14,976,960.43	644,228.21					
Activos intangibles	508,202.96	15,660.00	0.00	523,862.96	15,660.00					
Depreciación, deterioro y amortización acumulada de bienes	0.00	0.00	0.00	0.00	0.00					
Activos diferidos	0.00	0.00	0.00	0.00	0.00					
Estimación por pérdida o deterioro de activos no circulantes	0.00	0.00	0.00	0.00	0.00					
Otros activos no circulantes	0.00	0.00	0.00	0.00	0.00					

Bajo protesta de decir verdad declaramos que los estados financieros y sus notas, son razonablemente correctos y son responsabilidad del emisor.

MTRO PEDRO HARO OCAMPO





LCP LUZ BELEN HERNANDEZ SUAREZ
ENCARGADA DE LA HACIENDA MUNICIPAL



HDA. PÚBLICA MPAL.

MUNICIPIO IXTLAHUACÁN DEL RÍO
ESTADO DE ACTIVIDADES
DEL 1 DE ENERO AL 31 DE DICIEMBRE DE 2021

CTA.	DESCRIPCIÓN	2021	2020
40000	INGRESOS Y OTROS BENEFICIOS		
41000	INGRESOS DE GESTIÓN	20,535,315.07	18,358,838.44
41100	IMPUESTOS	6,199,775.28	5,859,654.25
41110	Impuestos sobre los ingresos	1,657.00	0.00
41110-1	Impuestos sobre espectáculos públicos	1,657.00	0.00
41120	Impuestos sobre el patrimonio	6,119,819.02	5,769,757.88
41120-1	Impuesto predial	4,435,899.14	4,398,638.94
41120-2	Impuestos sobre transmisiones patrimoniales	1,683,919.88	1,371,118.94
41120-3	Impuestos sobre negocios jurídicos	0.00	0.00
41130	Impuestos sobre la producción, el consumo y las transacciones	0.00	0.00
41140	Impuestos al comercio exterior	0.00	0.00
41150	Impuestos sobre nóminas y asimilables	0.00	0.00
41160	Impuestos ecológicos	0.00	0.00
41170	Accesorios de impuestos	78,299.26	89,896.37
41170-1	Recargos	65,834.74	60,153.87
41170-2	Actualizaciones	0.00	0.00
41170-3	Multas	9,844.38	19,008.59
41170-4	Gastos de ejecución	2,620.14	10,733.91
41170-5	Otros no especificados	0.00	0.00
41180	Impuestos no comprendidos en la ley de ingresos vigente, causados en ejercicios fiscales anteriores pendientes de liquidar o pago	0.00	0.00
41180-1	Impuestos no comprendidos en la ley de ingresos vigente, causados en ejercicios fiscales anteriores pendientes de liquidar o pago	0.00	0.00
41190	Otros impuestos	0.00	0.00
41190-1	Otros impuestos	0.00	0.00
41200	CUOTAS Y APORTACIONES DE SEGURIDAD SOCIAL	0.00	0.00
41210	Aportaciones para fondos de vivienda	0.00	0.00
41220	Cuotas para la seguridad social	0.00	0.00
41230	Cuotas de ahorro para el retiro	0.00	0.00
41240	Accesorios de cuotas y aportaciones de seguridad social	0.00	0.00
41290	Otras cuotas y aportaciones para la seguridad social	0.00	0.00
41300	CONTRIBUCIONES DE MEJORAS	944,248.28	619,773.88
41310	Contribuciones de mejoras por obras públicas	944,248.28	619,773.88
41310-1	Contribuciones de mejoras por obras públicas	944,248.28	619,773.88
41320	Contribuciones de mejoras no comprendidas en la ley de ing. vigente, causadas en ejercicios fiscales anteriores pendientes de liq. o pago	0.00	0.00
41320-1	Contribuciones de mejoras no comprendidas en la ley de ing. vigente, causadas en ejercicios fiscales anteriores pendientes de liq. o pago	0.00	0.00
41400	DERECHOS	12,595,835.13	10,641,700.73
41410	Derechos por el uso, goce, aprovechamiento o explotación de bienes de dominio público	1,389,151.90	714,060.23
41410-1	Derechos por el uso del piso	113,881.90	131,172.23
41410-2	Derechos por el uso de los estacionamientos	4,450.00	0.00
41410-3	Derechos de uso de cementerios y panteones municipales	1,270,820.00	549,778.00
41410-4	Derechos de concesiones y demás inmuebles de propiedad municipal	0.00	33,110.00
41420	Derechos a los hidrocarburos (derogada)	0.00	0.00
41430	Derechos por prestación de servicios	11,098,233.49	9,796,386.21
41430-1	Derechos de licencias y permisos de giros	639,613.96	612,437.98
41430-2	Derechos de licencias y permisos de anuncios	54,833.47	55,661.59
41430-3	Derechos de licencias de construcción, reconstrucción, reparación o demolición de obras	55,625.50	142,193.17
41430-4	Derechos de regularizaciones de los registros de obra	0.00	0.00
41430-5	Derechos de alineamiento, designación de número oficial e inspección	0.00	0.00
41430-6	Derechos de licencias de cambio de régimen de propiedad y urbanización	562,019.23	146,074.27
41430-7	Derechos de servicios de obra	0.00	0.00
41430-8	Derechos de servicios de sanidad	24,450.00	21,943.00
41430-9	Derechos de servicio de limpieza, recolección, traslado, tratamiento y disposición final de residuos	205.00	205.00
41430-10	Derechos de agua potable, drenaje, alcantarillado, tratamiento y disposición final de aguas residuales	7,115,542.46	6,740,533.82
41430-11	Derechos del rastro	931,026.60	751,866.00
41430-12	Derechos del registro civil	3,957.00	1,343.00
41430-13	Derechos de las certificaciones	1,182,287.55	791,528.38
41430-14	Derechos de los servicios de catastro	528,672.72	532,600.00
41440	Accesorios de derecho	103,949.74	109,309.29
41440-1	Recargos	100,177.99	104,815.29
41440-2	Actualizaciones	0.00	0.00
41440-3	Multas	3,771.75	4,494.00
41440-4	Gastos de ejecución	0.00	0.00
41440-5	Otros no especificados	0.00	0.00
41450	Derechos no comprendidos en la ley de ingresos vigente, causados en ejercicios fiscales anteriores pendientes de liquidación o pago	0.00	0.00
41450-1	Derechos no comprendidos en la ley de ingresos vigente, causados en ejercicios fiscales anteriores pendientes de liquidación o pago	0.00	0.00
41490	Otros derechos	4,500.00	21,945.00
41490-1	Otros derechos	4,500.00	21,945.00
41500	PRODUCTOS	326,377.63	404,645.95
41510	Productos	326,377.63	404,645.95
41510-1	Uso, goce, aprovechamiento o explotación de bienes de dominio privado	82,719.00	36,769.00
41510-2	Productos diversos	243,658.63	367,876.95
41520	Enajenación de bienes muebles no sujetos a ser inventariados (derogada)	0.00	0.00
41530	Accesorios de productos (derogada)	0.00	0.00
41540	Productos no comprendidos en la ley de ingresos vigente, causados en ejercicios fiscales anteriores pendientes de liquidación o pago	0.00	0.00
41540-1	Productos no comprendidos en la ley de ingresos vigente, causados en ejercicios fiscales anteriores pendientes de liquidación o pago	0.00	0.00
41590	Otros productos que generan ingresos corrientes (derogada)	0.00	0.00
41600	APROVECHAMIENTOS	469,078.75	833,063.63
41610	Incentivos derivados de la colaboración fiscal (derogada)	0.00	0.00
41620	Multas	7,500.00	39,171.00
41620-1	Multas	7,500.00	39,171.00
41630	Indemnizaciones	0.00	0.00
41630-1	Indemnizaciones	0.00	0.00
41640	Reintegros	0.00	0.00
41640-1	Reintegros	0.00	0.00
41650	Aprovechamientos provenientes de obras públicas	0.00	0.00
41650-1	Aprovechamientos provenientes de obras públicas	0.00	0.00
41660	Aprovechamientos no comprendidos en la ley de ing. vigente, causados en ejercicios fiscales anteriores pendientes de liquidación o pago	0.00	0.00

10

MUNICIPIO IXTLAHUACÁN DEL RÍO
ESTADO DE ACTIVIDADES
DEL 1 DE ENERO AL 31 DE DICIEMBRE DE 2021

CTA.	DESCRIPCIÓN	2021	2020
41640-1	Aprovechamientos no comprendidos en la ley de ing. vigente, causados en ejercicios fiscales anteriores pendientes de liquidación o pago	0.00	0.00
41670	Aprovechamientos por aportaciones y cooperaciones (derogada)	0.00	0.00
41680	Accesorios de aprovechamiento	0.00	0.00
41680-1	Recargos	0.00	0.00
41680-2	Actualizaciones	0.00	0.00
41680-3	Multas	0.00	0.00
41680-4	Gastos de ejecución	0.00	0.00
41680-5	Otros no especificados	0.00	0.00
41690	Otros aprovechamientos	461,578.75	793,892.63
41690-1	Otros aprovechamientos	461,578.75	793,892.63
41700	INGRESOS POR VENTAS DE BIENES Y PRESTACIÓN DE SERVICIOS	0.00	0.00
41710	Ingresos por venta de bienes y prestación de servicios de instituciones públicas de seguridad social	0.00	0.00
41710-1	<i>Ingresos por venta de bienes y prestación de servicios de instituciones públicas de seguridad social</i>	0.00	0.00
41720	Ingresos por venta de bienes y prestación de servicios de empresas productivas del estado	0.00	0.00
41730	Ingresos por venta de bienes y prestación de servicios de entidades paraestatales y fideicomisos no empresariales y no financieros	0.00	0.00
41730-1	<i>Ingresos por venta de bienes y prestación de servicios de entidades paraestatales y fideicomisos no empresariales y no financieros</i>	0.00	0.00
41740	Ingresos por venta de bienes y prestación de servicios de entidades paraestatales empresariales no financieras con participación estatal mayoritaria	0.00	0.00
41750	Ing. por vta. de bienes y prestación de servicios de entidades paraestatales empresariales financieras monetarias con participación estatal mayoritaria	0.00	0.00
41760	Ing. por vta. de bienes y prestación de servicios de entidades paraestatales empresariales financ. no monetarias con participación estatal mayoritaria	0.00	0.00
41770	Ingresos por venta de bienes y prestación de servicios de entidades financieras públicas con participación estatal mayoritaria	0.00	0.00
41770-1	<i>Ingresos por venta de bienes y prestación de servicios de fideicomisos financieros públicos con participación estatal mayoritaria</i>	0.00	0.00
41780	Ingresos por venta de bienes y prestación de servicios de los poderes legislativo y judicial, y de los órganos autónomos	0.00	0.00
41900	ING. NO COM. EN LAS FRAC. DE LA LEY DE ING. CAUSADOS EN EJERC. FISC. ANTERIORES PENDIENTES DE LIQ. O PAGO (DEROGADO)	0.00	0.00
41910	Impuestos no comprendidos en las frac. de la ley de ingresos causados en ejercicios fiscales anteriores pendientes de liquidación o pago (derogada)	0.00	0.00
41920	Contrib. de mejo., derech., produc. y aprovecha. no comprend. en las frac. de la ley de ing. causad. en ejerc. fisc. ante. pend. de liq. o pago (derogada)	0.00	0.00
42000	PART. APORT. CONV. INCEN. DERIV. DE LA COLAB. FISC. FONDOS DISTINTOS DE APORT. TRANSF. ASIG. SUB Y SUBVE. Y PENS. Y JUB.	85,009,831.17	86,154,805.74
42100	PARTIC. APORT. CONVENIOS, INCENTIVOS DERIVADOS DE LA COLABORACIÓN FISCAL Y FONDOS DISTINTOS DE APORTACIONES.	85,009,831.17	86,154,805.74
42110	Participaciones	48,684,677.14	49,483,409.20
42110-1	<i>Fondo general de participaciones (federal)</i>	37,728,617.96	34,657,128.25
42110-2	<i>Fondo de fomento municipal (federal)</i>	5,950,788.49	5,755,375.16
42110-3	<i>Fondo de fiscalización y recaudación (federal)</i>	2,328,620.78	2,283,680.53
42110-4	<i>Fondo de compensación (federal)</i>	285,632.06	4,306,549.19
42110-5	<i>Fondo de extracción de hidrocarburos (federal)</i>	0.00	0.00
42110-6	<i>Impuesto especial sobre producción y servicios (federal)</i>	2,096,643.65	2,129,586.27
42110-7	<i>0.136% de la recaudación federal participable (federal)</i>	0.00	0.00
42110-8	<i>3.17% sobre extracción de petróleo (federal)</i>	0.00	0.00
42110-9	<i>Gasolinas y diésel (federal)</i>	0.00	50,799.00
42110-10	<i>Fondo del impuesto sobre la renta (federal)</i>	0.00	0.00
42110-11	<i>Fondo de estabilización de los ingresos de las entidades federativas (federal)</i>	294,374.20	300,290.80
42110-12	<i>Participaciones del estado</i>	24,571,036.16	24,763,457.28
42120	Aportaciones	10,939,970.15	11,070,940.91
42120-1	<i>Fondo de aportaciones para la infraestructura social municipal</i>	13,631,066.01	13,692,516.37
42120-2	<i>Fondo de aportaciones para el fortalecimiento municipal</i>	10,075,000.00	11,035,000.00
42130	Convenios	0.00	0.00
42130-1	<i>Convenios de protección social en salud</i>	0.00	0.00
42130-2	<i>Convenios de descentralizados</i>	0.00	0.00
42130-3	<i>Convenio de reasignación</i>	0.00	0.00
42130-456	<i>Otros convenios y subsidios</i>	10,075,000.00	11,035,000.00
42140	Incentivos derivados de la colaboración fiscal	1,679,117.87	872,939.26
42140-1	<i>Tenencia o uso de vehículos</i>	727.95	1,279.42
42140-2	<i>Fondo de compensación ISAN</i>	180,647.40	174,732.12
42140-3	<i>Impuesto sobre automóviles nuevos</i>	964,132.65	696,927.72
42140-4	<i>Fondo de compensación de repecos-intermedios</i>	0.00	0.00
42140-5	<i>Otros incentivos económicos</i>	533,609.87	0.00
42150	Fondos distintos de aportaciones	0.00	0.00
42150-1	<i>Fondo para entidades federativas y municipios productores de hidrocarburos</i>	0.00	0.00
42150-2	<i>Fondo minero</i>	0.00	0.00
42200	TRANSFERENCIAS, ASIGNACIONES, SUBSIDIOS Y SUBVENCIONES, PENSIONES Y JUBILACIONES	0.00	0.00
42210	Transferencias y asignaciones	0.00	0.00
42210-12	<i>Transferencias y asignaciones</i>	0.00	0.00
42220	Transferencias del sector público (derogada)	0.00	0.00
42230	Subsidios y subvenciones	0.00	0.00
42230-12	<i>Subsidios y subvenciones</i>	0.00	0.00
42240	Ayudas sociales (derogada)	0.00	0.00
42250	Pensiones y jubilaciones	0.00	0.00
42250-1	<i>Pensiones y jubilaciones</i>	0.00	0.00
42260	Transferencias del exterior (derogada)	0.00	0.00
42270	Transferencias del fondo mexicano del petróleo para la estabilización y el desarrollo	0.00	0.00
42270-1	<i>Transferencias del fondo mexicano del petróleo para la estabilización y el desarrollo</i>	0.00	0.00
43000	OTROS INGRESOS Y BENEFICIOS	0.00	0.00
43100	INGRESOS FINANCIEROS	0.00	0.00
43110	Intereses ganados de títulos, valores y demás instrumentos financieros	0.00	0.00
43190	Otros ingresos financieros	0.00	0.00
43200	INCREMENTO POR VARIACIÓN DE INVENTARIOS	0.00	0.00
43210	Incremento por variación de inventarios de mercancías para venta	0.00	0.00
43220	Incremento por variación de inventarios de mercancías terminadas	0.00	0.00
43230	Incremento por variación de inventarios de mercancías en proceso de elaboración	0.00	0.00
43240	Incremento por variación de inventarios de materias primas, materiales y suministros para producción	0.00	0.00
43250	Incremento por variación de almacén de mercancías primas, materiales y suministros de consumo	0.00	0.00
43300	DISMINUCIÓN DEL EXCESO DE ESTIMACIONES POR PÉRDIDA O DETERIORO U OBSOLESCENCIA	0.00	0.00
43310	Disminución del Exceso de Estimaciones por Pérdida o Deterioro u Obsolescencia	0.00	0.00
43400	DISMINUCIÓN DEL EXCESO DE PROVISIONES	0.00	0.00
43410	Disminución del exceso de provisiones	0.00	0.00
43900	OTROS INGRESOS Y BENEFICIOS VARIOS	0.00	0.00
43910	Otros ingresos de ejercicios anteriores (derogada)	0.00	0.00
43920	Bonificaciones y descuentos obtenidos	0.00	0.00

MUNICIPIO IXTLAHUACÁN DEL RÍO
ESTADO DE ACTIVIDADES
DEL 1 DE ENERO AL 31 DE DICIEMBRE DE 2021

CTA.	DESCRIPCIÓN	2021	2020
43930	Diferencias por tipo de cambio a favor	0.00	0.00
43940	Diferencias de cotizaciones a favor en valores negociables	0.00	0.00
43950	Resultado por posición monetaria	0.00	0.00
43960	Utilidades por participación patrimonial	0.00	0.00
43970	Diferencias por reestructuración de deuda pública a favor	0.00	0.00
43990	Otros ingresos y beneficios varios	0.00	0.00
	TOTAL DE INGRESOS	105,545,146.24	104,513,644.18
50000	GASTOS Y OTRAS PÉRDIDAS		
51000	GASTOS DE FUNCIONAMIENTO	67,607,369.90	66,781,333.25
51100	SERVICIOS PERSONALES	38,682,796.11	39,305,864.56
51110	Remuneraciones al personal de carácter permanente	26,478,647.58	26,324,950.65
51110-1	<i>Dietas</i>	2,844,542.57	2,726,810.64
51110-2	<i>Haberes</i>	0.00	0.00
51110-3	<i>Sueldos base al personal permanente</i>	23,634,105.01	23,598,140.01
51110-4	<i>Remuneraciones por adscripción laboral en el extranjero</i>	0.00	0.00
51120	Remuneraciones al personal de carácter transitorio	6,257,211.50	6,250,244.08
51120-1	<i>Honorarios asimilables a salarios</i>	185,879.34	389,350.02
51120-2	<i>Sueldos base al personal eventual</i>	6,071,332.16	5,860,894.06
51120-3	<i>Retribuciones por servicios de carácter social</i>	0.00	0.00
51120-4	<i>Retribución a los representantes de los trabajadores y de los patronos en la Junta de Conciliación y Arbitraje</i>	0.00	0.00
51130	Remuneraciones adicionales y especiales	5,490,401.81	5,494,974.58
51130-1	<i>Primas por años de servicios efectivos prestados</i>	0.00	0.00
51130-2	<i>Primas de vacaciones, dominical y gratificación de fin de año</i>	5,279,526.53	5,105,413.38
51130-3	<i>Horas extraordinarias</i>	210,875.28	389,561.20
51130-4	<i>Compensaciones</i>	0.00	0.00
51130-5	<i>Sobrehaberes</i>	0.00	0.00
51130-6	<i>Asignaciones de técnico, de mando, por comisión, de vuelo y de técnico especial</i>	0.00	0.00
51130-7	<i>Honorarios especiales</i>	0.00	0.00
51130-8	<i>Participaciones por vigilancia en el cumplimiento de las leyes y custodia de valores</i>	0.00	0.00
51140	Seguridad social	256,779.47	427,360.44
51140-1	<i>Aportaciones de seguridad social</i>	102,284.62	306,803.24
51140-2	<i>Aportaciones a fondos de vivienda</i>	0.00	0.00
51140-3	<i>Aportaciones al sistema para el retiro</i>	0.00	0.00
51140-4	<i>Aportaciones para seguros</i>	154,494.85	120,557.20
51150	Otras prestaciones sociales y económicas	199,755.75	808,334.81
51150-1	<i>Cuotas para el fondo de ahorro y fondo de trabajo</i>	0.00	0.00
51150-2	<i>Indemnizaciones</i>	23,020.68	623,382.97
51150-3	<i>Prestaciones y haberes de retiro</i>	176,735.07	184,951.84
51150-4	<i>Prestaciones contractuales</i>	0.00	0.00
51150-5	<i>Apoyos a la capacitación de los servidores públicos</i>	0.00	0.00
51150-6	<i>Otras prestaciones sociales y económicas</i>	0.00	0.00
51160	Pago de estímulos a servidores públicos	0.00	0.00
51160-1	<i>Estímulos</i>	0.00	0.00
51160-2	<i>Recompensas</i>	0.00	0.00
		15,537,717.24	14,147,113.65
51200	MATERIALES Y SUMINISTROS	603,010.08	480,606.68
51210	Materiales de administración, emisión de documentos y artículos oficiales	252,542.78	156,038.08
51210-1	<i>Materiales, útiles y equipos menores de oficina</i>	58,938.05	63,433.39
51210-2	<i>Materiales y útiles de impresión y reproducción</i>	0.00	0.00
51210-3	<i>Material estadístico y geográfico</i>	55,117.00	0.00
51210-4	<i>Materiales, útiles y equipos menores de tecnologías de la información y comunicaciones</i>	0.00	313.20
51210-5	<i>Material impreso e información digital</i>	236,412.25	260,822.01
51210-6	<i>Material de limpieza</i>	0.00	0.00
51210-7	<i>Materiales y útiles de enseñanza</i>	0.00	0.00
51210-8	<i>Materiales para el registro e identificación de bienes y personas</i>	0.00	0.00
51220	Alimentos y utensilios	227,538.31	219,265.81
51220-1	<i>Productos alimenticios para personas</i>	213,766.46	201,400.85
51220-2	<i>Productos alimenticios para animales</i>	13,771.85	17,864.96
51220-3	<i>Utensilios para el servicio de alimentación</i>	0.00	0.00
51230	Materias primas y materiales de producción y comercialización	0.00	0.00
51230-1	<i>Productos alimenticios, agropecuarios y forestales adquiridos como materia prima</i>	0.00	0.00
51230-2	<i>Insumos textiles adquiridos como materia prima</i>	0.00	0.00
51230-3	<i>Productos de papel, cartón e impresos adquiridos como materia prima</i>	0.00	0.00
51230-4	<i>Combustibles, lubricantes, aditivos, carbón y sus derivados adquiridos como materia prima</i>	0.00	0.00
51230-5	<i>Productos químicos, farmacéuticos y de laboratorio adquiridos como materia prima</i>	0.00	0.00
51230-6	<i>Productos metálicos y a base de minerales no metálicos adquiridos como materia prima</i>	0.00	0.00
51230-7	<i>Productos de cuero, piel, plástico y hule adquiridos como materia prima</i>	0.00	0.00
51230-8	<i>Mercancías adquiridas para su comercialización</i>	0.00	0.00
51230-9	<i>Otros productos adquiridos como materia prima</i>	0.00	0.00
51240	Materiales y artículos de construcción y de reparación	1,046,675.23	460,721.01
51240-1	<i>Productos minerales no metálicos</i>	0.00	0.00
51240-2	<i>Cemento y productos de concreto</i>	28,538.04	0.00
51240-3	<i>Cal, yeso y productos de yeso</i>	0.00	0.00
51240-4	<i>Madera y productos de madera</i>	0.00	0.00
51240-5	<i>Vidrio y productos de vidrio</i>	0.00	0.00
51240-6	<i>Material eléctrico y electrónico</i>	18,028.72	115,926.32
51240-7	<i>Artículos metálicos para la construcción</i>	7,416.46	58,457.97
51240-8	<i>Materiales complementarios</i>	586.00	0.00
51240-9	<i>Otros materiales y artículos de construcción y reparación</i>	992,106.01	286,336.72
51250	Productos químicos, farmacéuticos y de laboratorio	4,193,360.94	4,354,961.83
51250-1	<i>Productos químicos básicos</i>	416,558.68	1,683.00
51250-2	<i>Fertilizantes, pesticidas y otros agroquímicos</i>	3,475.00	2,034.00
51250-3	<i>Medicinas y productos farmacéuticos</i>	240,197.69	389,030.42
51250-4	<i>Materiales, accesorios y suministros médicos</i>	1,600.00	84,635.45
51250-5	<i>Materiales, accesorios y suministros de laboratorio</i>	0.00	0.00
51250-6	<i>Fibras sintéticas, hules plásticos y derivados</i>	7,870.38	12,231.59
51250-7	<i>Otros productos químicos</i>	3,523,659.19	3,865,347.37

12

MUNICIPIO IXTLAHUACÁN DEL RÍO
ESTADO DE ACTIVIDADES
DEL 1 DE ENERO AL 31 DE DICIEMBRE DE 2021

CTA.	DESCRIPCIÓN	2021	2020
51260	Combustibles, lubricantes y aditivos	8,328,867.25	7,383,641.83
51260-1	Combustibles, lubricantes y aditivos	8,328,867.25	7,383,641.83
51260-2	Carbón y sus derivados	0.00	0.00
51270	Vestuario, blancos, prendas de protección y artículos deportivos	130,868.48	92,090.23
51270-1	Vestuario y uniformes	68,992.99	49,616.82
51270-2	Prendas de seguridad y protección personal	11,519.75	33,647.75
51270-3	Artículos deportivos	50,355.74	8,825.66
51270-4	Productos textiles	0.00	0.00
51270-5	Blancos y otros productos textiles, excepto prendas de vestir	0.00	0.00
51280	Materiales y suministros para seguridad	580.05	6,221.45
51280-1	Sustancias y materiales explosivos	0.00	0.00
51280-2	Materiales de seguridad pública	0.00	0.00
51280-3	Prendas de protección para seguridad pública y nacional	580.05	6,221.45
51290	Herramientas, refacciones y accesorios menores	1,006,816.90	1,149,604.81
51290-1	Herramientas menores	145,347.48	141,223.27
51290-2	Refacciones y accesorios menores de edificios	0.00	830,722.30
51290-3	Refacciones y accesorios menores de mobiliario y equipo de administración, educacional y recreativo	0.00	0.00
51290-4	Refacciones y accesorios menores de equipo de cómputo y tecnologías de la información	0.00	0.00
51290-5	Refacciones y accesorios menores de equipo e instrumental médico y de laboratorio	0.00	0.00
51290-6	Refacciones y accesorios menores de equipo de transporte	707,051.83	0.00
51290-7	Refacciones y accesorios menores de equipo de defensa y seguridad	0.00	0.00
51290-8	Refacciones y accesorios menores de maquinaria y otros equipos	154,417.59	171,379.32
51290-9	Refacciones y accesorios menores otros bienes muebles	0.00	6,279.92
51300	SERVICIOS GENERALES	13,386,856.55	13,328,355.04
51310	Servicios básicos	9,696,665.53	9,597,916.29
51310-1	Energía eléctrica	9,528,357.02	9,421,277.00
51310-2	Gas	7,737.13	2,605.48
51310-3	Agua	580.00	0.00
51310-4	Telefonía tradicional	144,591.52	148,540.17
51310-5	Telefonía celular	3,957.00	16,470.00
51310-6	Servicios de telecomunicaciones y satélites	0.00	0.00
51310-7	Servicios de acceso de Internet, redes y procesamiento de información	11,442.86	9,023.64
51310-8	Servicios postales y telegráficos	0.00	0.00
51310-9	Servicios integrales y otros servicios	0.00	0.00
51320	Servicios de arrendamiento	447,639.98	162,894.86
51320-1	Arrendamiento de terrenos	0.00	0.00
51320-2	Arrendamiento de edificios	0.00	0.00
51320-3	Arrendamiento de mobiliario y equipo de administración, educacional y recreativo	41,211.97	26,536.86
51320-4	Arrendamiento de equipo e instrumental médico y de laboratorio	0.00	0.00
51320-5	Arrendamiento de equipo de transporte	0.00	43,152.00
51320-6	Arrendamiento de maquinaria, otros equipos y herramientas	406,428.01	81,200.00
51320-7	Arrendamiento de activos intangibles	0.00	12,006.00
51320-8	Arrendamiento financiero	0.00	0.00
51320-9	Otros arrendamientos	0.00	0.00
51330	Servicios profesionales, científicos, técnicos y otros servicios	543,225.63	875,234.98
51330-1	Servicios legales, de contabilidad, auditoría y relacionados	0.00	0.00
51330-2	Servicios de diseño, arquitectura, ingeniería y actividades relacionadas	0.00	0.00
51330-3	Servicios de consultoría administrativa, procesos, técnica y en tecnologías de la información	0.00	1,914.00
51330-4	Servicios de capacitación	626.40	0.00
51330-5	Servicios de investigación científica y desarrollo	0.00	0.00
51330-6	Servicios de apoyo administrativo, traducción, fotocopiado e impresión	454,267.23	379,171.64
51330-7	Servicios de protección y seguridad	5,220.00	10,440.00
51330-8	Servicios de vigilancia	0.00	0.00
51330-9	Servicios profesionales, científicos y técnicos integrales	83,112.00	483,709.34
51340	Servicios financieros, bancarios y comerciales	426,834.33	384,812.92
51340-1	Servicios financieros y bancarios	34,887.45	32,282.28
51340-2	Servicios de cobranza, investigación crediticia y similar	0.00	0.00
51340-3	Servicios de recaudación, traslado y custodia de valores	0.00	0.00
51340-4	Seguros de responsabilidad patrimonial y fianzas	8,734.22	8,498.16
51340-5	Seguro de bienes patrimoniales	383,212.66	344,032.48
51340-6	Almacenaje, envase y embalaje	0.00	0.00
51340-7	Fletes y maniobras	0.00	0.00
51340-8	Comisiones por ventas	0.00	0.00
51340-9	Servicios financieros, bancarios y comerciales integrales	0.00	0.00
51350	Servicios de instalación, reparación, mantenimiento y conservación	476,356.50	248,132.59
51350-1	Conservación y mantenimiento menor de inmuebles	79,234.31	384.97
51350-2	Instalación, reparación y mantenimiento de mobiliario y equipo de administración, educacional y recreativo	0.00	0.00
51350-3	Instalación, reparación y mantenimiento de equipo de cómputo y tecnología de la información	696.00	4,002.00
51350-4	Instalación, reparación y mantenimiento de equipo e instrumental médico y de laboratorio	0.00	0.00
51350-5	Reparación y mantenimiento de equipo de transporte	199,530.10	213,103.57
51350-6	Reparación y mantenimiento de equipo de defensa y seguridad	0.00	0.00
51350-7	Instalación, reparación y mantenimiento de maquinaria, otros equipos y herramienta	179,496.09	11,262.01
51350-8	Servicios de limpieza y manejo de desechos	17,400.00	19,380.04
51350-9	Servicios de jardinería y fumigación	0.00	0.00
51360	Servicios de comunicación social y publicidad	62,106.40	67,280.00
51360-1	Difusión por radio, televisión y otros medios de mensajes sobre programas y actividades gubernamentales	62,106.40	67,280.00
51360-2	Difusión por radio, televisión y otros medios de mensajes comerciales para promover la venta de bienes o servicios	0.00	0.00
51360-3	Servicios de creatividad, preproducción y producción de publicidad, excepto Internet	0.00	0.00
51360-4	Servicios de revelado de fotografías	0.00	0.00
51360-5	Servicios de la industria filmica, del sonido y del video	0.00	0.00
51360-6	Servicio de creación y difusión de contenido exclusivamente a través de Internet	0.00	0.00
51360-7	Otros servicios de información	0.00	0.00
51370	Servicios de traslado y viáticos	0.00	0.00
51370-1	Pasajes aéreos	0.00	0.00
51370-2	Pasajes terrestres	0.00	0.00
51370-3	Pasajes marítimos, lacustres y fluviales	0.00	0.00

13

MUNICIPIO IXTLAHUACÁN DEL RÍO
ESTADO DE ACTIVIDADES
DEL 1 DE ENERO AL 31 DE DICIEMBRE DE 2021

CTA.	DESCRIPCIÓN	2021	2020
51370-4	Autotransporte	0.00	0.00
51370-5	Viáticos en el país	0.00	0.00
51370-6	Viáticos en el extranjero	0.00	0.00
51370-7	Gastos de instalación y traslado de menaje	0.00	0.00
51370-8	Servicios integrales de traslado y viáticos	0.00	0.00
51370-9	Otros servicios de traslado y hospedaje	0.00	0.00
51380	Servicios oficiales	423,324.31	322,216.22
51380-1	Gastos de ceremonial	0.00	0.00
51380-2	Gastos de orden social y cultural	423,324.31	322,216.22
51380-3	Congresos y convenciones	0.00	0.00
51380-4	Exposiciones	0.00	0.00
51380-5	Gastos de representación	0.00	0.00
51390	Otros servicios generales	1,310,703.87	1,669,867.18
51390-1	Servicios funerarios y de cementerios	0.00	0.00
51390-2	Impuestos y derechos	315,898.76	272,241.00
51390-3	Impuestos y derechos de importación	0.00	0.00
51390-4	Sentencias y resoluciones por autoridad competente	684,577.35	1,181,989.26
51390-5	Penas, multas, accesorios y actualizaciones	0.00	3,579.00
51390-6	Otros gastos por responsabilidades	0.00	0.00
51390-7	Utilidades	0.00	0.00
51390-8	Impuesto sobre nómina y otros que se deriven de una relación laboral	0.00	0.00
51390-9	Otros servicios generales	310,227.76	212,057.92
52000	TRANSFERENCIAS, ASIGNACIONES, SUBSIDIOS Y OTRAS AYUDAS	5,055,080.07	8,639,709.44
52100	TRANSFERENCIAS INTERNAS Y ASIGNACIONES AL SECTOR PÚBLICO	0.00	0.00
52110	Asignaciones al sector público	0.00	0.00
52110-1	Asignaciones presupuestarias al Poder Ejecutivo	0.00	0.00
52110-2	Asignaciones presupuestarias al Poder Legislativo	0.00	0.00
52110-3	Asignaciones presupuestarias al Poder Judicial	0.00	0.00
52110-4	Asignaciones presupuestarias a Órganos Autónomos	0.00	0.00
52110-5	Transferencias internas otorgadas a entidades paraestatales no empresariales y no financieras	0.00	0.00
52110-6	Transferencias internas otorgadas a entidades paraestatales empresariales y no financieras	0.00	0.00
52110-7	Transferencias internas otorgadas a fideicomisos públicos empresariales y no financieros	0.00	0.00
52110-8	Transferencias internas otorgadas a instituciones paraestatales públicas financieras	0.00	0.00
52110-9	Transferencias internas otorgadas a fideicomisos públicos financieros	0.00	0.00
52120	Transferencias internas al sector público	0.00	0.00
52200	TRANSFERENCIAS AL RESTO DEL SECTOR PÚBLICO	0.00	0.00
52210	Transferencias a entidades paraestatales	0.00	0.00
52210-1	Transferencias otorgadas a entidades paraestatales no empresariales y no financieras	0.00	0.00
52210-2	Transferencias otorgadas para entidades paraestatales empresariales y no financieras	0.00	0.00
52210-3	Transferencias otorgadas para instituciones paraestatales públicas financieras	0.00	0.00
52220	Transferencias a entidades federativas y municipios	0.00	0.00
52300	SUBSIDIOS Y SUBVENCIONES	880,000.00	1,600,000.00
52310	Subsidios	880,000.00	1,600,000.00
52310-1	Subsidios a la producción	0.00	0.00
52310-2	Subsidios a la distribución	0.00	0.00
52310-3	Subsidios a la inversión	0.00	0.00
52310-4	Subsidios a la prestación de servicios públicos	0.00	0.00
52310-5	Subsidios para cubrir diferenciales de tasas de interés	0.00	0.00
52310-6	Subsidios a la vivienda	0.00	0.00
52310-7	Subsidios a entidades federativas y municipios	0.00	0.00
52310-8	Otros subsidios	880,000.00	1,600,000.00
52320	Subvenciones	0.00	0.00
52320-1	Subvenciones al consumo	0.00	0.00
52400	AYUDAS SOCIALES	1,177,595.90	4,745,412.32
52410	Ayudas sociales a personas	688,395.90	4,298,502.32
52410-1	Ayudas sociales a personas	688,395.90	4,298,502.32
52420	Becas	0.00	0.00
52420-1	Becas y otras ayudas para programas de capacitación	0.00	0.00
52430	Ayudas sociales a instituciones	489,200.00	446,910.00
52430-1	Ayudas sociales a instituciones de enseñanza	489,200.00	446,910.00
52430-2	Ayudas sociales a actividades científicas o académicas	0.00	0.00
52430-3	Ayudas sociales a instituciones sin fines de lucro	0.00	0.00
52430-4	Ayudas sociales a cooperativas	0.00	0.00
52430-5	Ayudas sociales a entidades de interés público	0.00	0.00
52440	Ayudas sociales por desastres naturales y otros siniestros	0.00	0.00
52440-1	Ayudas por desastres naturales y otros siniestros	0.00	0.00
52500	PENSIONES Y JUBILACIONES	2,997,484.17	2,294,297.12
52510	Pensiones	0.00	0.00
52510-1	Pensiones	0.00	0.00
52520	Jubilaciones	2,997,484.17	2,294,297.12
52520-1	Jubilaciones	2,997,484.17	2,294,297.12
52590	Otras pensiones y jubilaciones	0.00	0.00
52590-1	Otras pensiones y jubilaciones	0.00	0.00
52600	TRANSFERENCIAS A FIDEICOMISOS, MANDATOS Y CONTRATOS ANÁLOGOS	0.00	0.00
52610	Transferencias a fideicomisos, mandatos y contratos análogos al gobierno	0.00	0.00
52610-1	Transferencias a fideicomisos del Poder Ejecutivo	0.00	0.00
52610-2	Transferencias a fideicomisos del Poder Legislativo	0.00	0.00
52610-3	Transferencias a fideicomisos del Poder Judicial	0.00	0.00
52620	Transferencias a fideicomisos, mandatos y contratos análogos a entidades paraestatales	0.00	0.00
52610-1	Transferencias a fideicomisos públicos de entidades paraestatales no empresariales y no financieras	0.00	0.00
52610-2	Transferencias a fideicomisos públicos de entidades paraestatales empresariales y no financieras	0.00	0.00
52610-3	Transferencias a fideicomisos de instituciones públicas financieras	0.00	0.00
52610-4	Otras transferencias a fideicomisos	0.00	0.00
52700	TRANSFERENCIAS A LA SEGURIDAD SOCIAL	0.00	0.00
52710	Transferencias por obligaciones de ley	0.00	0.00
52710-1	Transferencias por obligación de ley	0.00	0.00

14

MUNICIPIO IXTLAHUACÁN DEL RÍO
ESTADO DE ACTIVIDADES
DEL 1 DE ENERO AL 31 DE DICIEMBRE DE 2021

CTA.	DESCRIPCIÓN	2021	2020
52800	DONATIVOS	0.00	0.00
52810	Donativos a instituciones sin fines de lucro	0.00	0.00
52810-1	Donativos a instituciones sin fines de lucro	0.00	0.00
52820	Donativos a entidades federativas y municipios	0.00	0.00
52820-1	Donativos a entidades federativas	0.00	0.00
52830	Donativos a fideicomisos, mandatos y contratos análogos privados	0.00	0.00
52830-1	Donativos a fideicomisos privados	0.00	0.00
52840	Donativos a fideicomisos, mandatos y contratos análogos estatales	0.00	0.00
52840-1	Donativos a fideicomisos estatales	0.00	0.00
52850	Donativos internacional	0.00	0.00
52850-1	Donativos internacional	0.00	0.00
52900	TRANSFERENCIAS AL EXTERIOR	0.00	0.00
52910	Transferencias al exterior a gobiernos extranjeros y organismos internacionales	0.00	0.00
52910-1	Transferencias para gobiernos extranjeros	0.00	0.00
52910-2	Transferencias para organismos internacionales	0.00	0.00
52920	Transferencias al sector privado externo	0.00	0.00
52920-1	Transferencias para el sector privado externo	0.00	0.00
53000	PARTICIPACIONES Y APORTACIONES	0.00	0.00
53100	PARTICIPACIONES	0.00	0.00
53110	Participaciones de la federación a entidades federativas y municipios	0.00	0.00
53110-1	Fondo general de participaciones	0.00	0.00
53110-2	Otros conceptos participables de la Federación a entidades federativas	0.00	0.00
53110-3	Fondo de fomento municipal	0.00	0.00
53120	Participaciones de las entidades federativas a los municipios	0.00	0.00
53120-1	Participaciones de las entidades federativas a los municipios	0.00	0.00
53120-2	Otros conceptos participables de la Federación a municipios	0.00	0.00
53120-3	Convenios de colaboración administrativa	0.00	0.00
53200	APORTACIONES	0.00	0.00
53210	Aportaciones de la federación a entidades federativas y municipios	0.00	0.00
53210-1	Aportaciones de la Federación a las entidades federativas	0.00	0.00
53210-2	Aportaciones de la Federación a municipios	0.00	0.00
53210-3	Aportaciones previstas en leyes y decretos al sistema de protección social	0.00	0.00
53210-4	Aportaciones previstas en leyes y decretos compensatorias a entidades federativas y municipios	0.00	0.00
53220	Aportaciones de las entidades federativas a los municipios	0.00	0.00
53220-1	Aportaciones de las entidades federativas a los municipios	0.00	0.00
53300	CONVENIOS	0.00	0.00
53310	Convenios de reasignación	0.00	0.00
53310-1	Convenios de reasignación	0.00	0.00
53320	Convenios de descentralización y otros	0.00	0.00
53320-1	Convenios de descentralización	0.00	0.00
53320-2	Otros convenios	0.00	0.00
54000	INTERESES, COMISIONES Y OTROS GASTOS DE LA DEUDA PÚBLICA	824,919.45	1,121,999.23
54100	INTERESES DE LA DEUDA PÚBLICA	824,919.45	1,121,999.23
54110	Intereses de la deuda pública interna	824,919.45	1,121,999.23
54110-1	Intereses de la deuda interna con instituciones de crédito	824,919.45	1,121,999.23
54110-2	Intereses derivados de la colocación de títulos y valores	0.00	0.00
54110-3	Intereses por arrendamientos financieros nacionales	0.00	0.00
54120	Intereses de la deuda pública externa	0.00	0.00
54120-1	Intereses de la deuda externa con instituciones de crédito	0.00	0.00
54120-2	Intereses de la deuda con organismos financieros internacionales	0.00	0.00
54120-3	Intereses de la deuda bilateral	0.00	0.00
54120-4	Intereses derivados de la colocación de títulos y valores en el exterior	0.00	0.00
54120-5	Intereses por arrendamientos financieros internacionales	0.00	0.00
54200	COMISIONES DE LA DEUDA PÚBLICA	0.00	0.00
54210	Comisiones de la deuda pública interna	0.00	0.00
54210-1	Comisiones de la deuda pública interna	0.00	0.00
54220	Comisiones de la deuda pública externa	0.00	0.00
54220-1	Comisiones de la deuda pública externa	0.00	0.00
54300	GASTOS DE LA DEUDA PÚBLICA	0.00	0.00
54310	Gastos de la deuda pública interna	0.00	0.00
54310-1	Gastos de la deuda pública interna	0.00	0.00
54320	Gastos de la deuda pública externa	0.00	0.00
54320-1	Gastos de la deuda pública externa	0.00	0.00
54400	COSTO POR COBERTURAS	0.00	0.00
54410	Costo por coberturas	0.00	0.00
54410-1	Costo por coberturas	0.00	0.00
54500	APOYOS FINANCIEROS	0.00	0.00
54510	Apoyos financieros a intermediarios	0.00	0.00
54510-1	Apoyos financieros a intermediarios	0.00	0.00
54520	Apoyos financieros a ahorradores y deudores del sistema financiero nacional	0.00	0.00
54520-1	Apoyos financieros a ahorradores y deudores del sistema financiero nacional	0.00	0.00
55000	OTROS GASTOS Y PÉRDIDAS EXTRAORDINARIAS	0.00	0.00
55100	ESTIMACIONES, DEPRECIACIONES, DETERIOROS, OBSOLESCENCIA Y AMORTIZACIONES	0.00	0.00
55110	Estimaciones por pérdida o deterioro de activos circulantes	0.00	0.00
55120	Estimaciones por pérdida o deterioro de activo no circulante	0.00	0.00
55130	Depreciación de bienes inmuebles	0.00	0.00
55140	Depreciación de infraestructura	0.00	0.00
55150	Depreciación de bienes muebles	0.00	0.00
55160	Deterioro de los activos biológicos	0.00	0.00
55170	Amortización de activos intangibles	0.00	0.00
55180	Disminución de bienes por pérdida, obsolescencia y deterioro	0.00	0.00
55200	PROVISIONES	0.00	0.00
55210	Provisiones de pasivos a corto plazo	0.00	0.00
55220	Provisiones de pasivos a largo plazo	0.00	0.00
55300	DISMINUCIÓN DE INVENTARIOS	0.00	0.00
55310	Disminución de inventarios de mercancías para venta	0.00	0.00

MUNICIPIO IXTLAHUACÁN DEL RÍO
ESTADO DE ACTIVIDADES
DEL 1 DE ENERO AL 31 DE DICIEMBRE DE 2021

CTA.	DESCRIPCIÓN	2021	2020
55320	Disminución de inventarios de mercancías terminadas	0.00	0.00
55330	Disminución de inventarios de mercancías en proceso de elaboración	0.00	0.00
55340	Disminución de inventarios de materias primas, materiales y suministros para producción	0.00	0.00
55350	Disminución de almacén de materiales y suministros de consumo	0.00	0.00
55400	AUMENTO POR INSUFICIENCIA DE ESTIMACIONES POR PÉRDIDA O DETERIORO U OBSOLESCENCIA	0.00	0.00
55410	Aumento por insuficiencia de estimaciones por pérdida o deterioro u obsolescencia	0.00	0.00
55500	AUMENTO POR INSUFICIENCIA DE PROVISIONES	0.00	0.00
55510	Aumento por insuficiencia de provisiones	0.00	0.00
55900	OTROS GASTOS	0.00	0.00
55910	Gastos de ejercicios anteriores	0.00	0.00
55920	Pérdidas por responsabilidades	0.00	0.00
55930	Bonificaciones y descuentos otorgados	0.00	0.00
55940	Diferencias por tipo de cambio negativas	0.00	0.00
55950	Diferencias de cotizaciones negativas en valores negociables	0.00	0.00
55960	Resultado por posición monetaria	0.00	0.00
55970	Pérdidas por participación patrimonial	0.00	0.00
55980	Diferencias por reestructuración de deuda pública negativas	0.00	0.00
55990	Otros gastos varios	0.00	0.00
56000	INVERSIÓN PÚBLICA	9,386,541.43	601,631.23
56100	INVERSIÓN PÚBLICA NO CAPITALIZABLE	9,386,541.43	601,631.23
56110	Construcción en bienes no capitalizables	9,386,541.43	601,631.23
TOTAL DE GASTOS Y OTRAS PERDIDAS		82,873,910.85	77,144,673.15
RESULTADO DEL EJERCICIO (AHORRO/DESAHORRO)		22,671,235.39	27,368,971.03

Bajo protesta de decir verdad declaramos que los Estados Financieros y sus Notas son razonablemente correctos y responsabilidad del emisor.



PRESIDENCIA

MTRO PEDRO HARO OCAMPO
 PRESIDENTE MUNICIPAL



Luz Belem Hernandez Suarez

LCP LUZ BELEN HERNANDEZ SUAREZ
 ENCARGADA DE LA HACIENDA MUNICIPAL



HDA. PÚBLICA MPAL.

MUNICIPIO IXTLAHUACÁN DEL RÍO
ESTADO ANALÍTICO DE INGRESOS
DEL 1 DE ENERO AL 31 DE DICIEMBRE DE 2021

RUBRO DE INGRESOS	INGRESO					DIFERENCIA
	ESTIMADO	AMPLIACIÓN Y REDUCCIÓN	MODIFICADO	DEVENGADO	RECAUDADO	
Impuestos	5,665,100.00	11,946,739.00	17,611,839.00	6,199,775.28	6,199,775.28	534,675.28
Impuestos sobre los ingresos	6,500.00	0.00	6,500.00	1,657.00	1,657.00	-4,843.00
Impuestos sobre patrimonio	5,601,000.00	11,946,739.00	17,547,739.00	6,119,819.02	6,119,819.02	518,819.02
Impuestos sobre la producción, el consumo y las transacciones	0.00	0.00	0.00	0.00	0.00	0.00
Impuestos al comercio exterior	0.00	0.00	0.00	0.00	0.00	0.00
Impuestos sobre nóminas y asimilables	0.00	0.00	0.00	0.00	0.00	0.00
Impuestos ecológicos	0.00	0.00	0.00	0.00	0.00	0.00
Accesorios	57,600.00	0.00	57,600.00	78,299.26	78,299.26	20,699.26
Otros impuestos	0.00	0.00	0.00	0.00	0.00	0.00
Impuestos no comprendidos en la ley de ingresos vigente, causados en ejercicios fiscales anteriores pendientes de liquidar o pago	0.00	0.00	0.00	0.00	0.00	0.00
Cuotas y aportaciones de seguridad social	0.00	0.00	0.00	0.00	0.00	0.00
Aportaciones para fondos de vivienda	0.00	0.00	0.00	0.00	0.00	0.00
Cuotas para la seguridad social	0.00	0.00	0.00	0.00	0.00	0.00
Cuotas de ahorro para el retiro	0.00	0.00	0.00	0.00	0.00	0.00
Otras cuotas y aportaciones para la seguridad social	0.00	0.00	0.00	0.00	0.00	0.00
Accesorios de cuotas y aportaciones de seguridad social	0.00	0.00	0.00	0.00	0.00	0.00
Contribuciones de mejora	477,268.00	1,000,000.00	1,477,268.00	944,248.28	944,248.28	466,980.28
Contribuciones de mejoras por obras públicas	477,268.00	1,000,000.00	1,477,268.00	944,248.28	944,248.28	466,980.28
Contribuciones de mejoras no comprendidas en la ley de ingresos vigente, causadas en ejercicios fiscales anteriores pendientes de liquidación o pago	0.00	0.00	0.00	0.00	0.00	0.00
Derechos	10,566,013.00	8,399,000.00	18,965,013.00	12,595,835.13	12,595,835.13	2,029,822.13
Derechos por el uso, goce, aprovechamiento o explotación de bienes de dominio público	1,142,000.00	1,000,000.00	2,142,000.00	1,389,151.90	1,389,151.90	247,151.90
Derecho a los hidrocarburos (derogado)	0.00	0.00	0.00	0.00	0.00	0.00
Derechos por prestación de servicios	8,463,658.00	7,399,000.00	15,862,658.00	11,096,581.09	11,096,581.09	2,632,923.09
Otros derechos	900,000.00	0.00	900,000.00	4,500.00	4,500.00	-895,500.00
Accesorios	60,355.00	0.00	60,355.00	105,602.14	105,602.14	45,247.14
Derechos no comprendidos en la ley de ingresos vigente, causados en ejercicios fiscales anteriores pendientes de liquidación o pago	0.00	0.00	0.00	0.00	0.00	0.00
Productos	600,000.00	0.00	600,000.00	326,377.63	326,377.63	-273,622.37
Productos	600,000.00	0.00	600,000.00	326,377.63	326,377.63	-273,622.37
Productos de capital (derogado)	0.00	0.00	0.00	0.00	0.00	0.00
Productos no comprendidos en la ley de ingresos vigente, causados en ejercicios fiscales anteriores pendientes de liquidación o pago	0.00	0.00	0.00	0.00	0.00	0.00
Aprovechamientos	225,750.00	0.00	225,750.00	469,078.75	469,078.75	243,328.75
Aprovechamientos	225,750.00	0.00	225,750.00	469,078.75	469,078.75	243,328.75
Aprovechamientos patrimoniales	0.00	0.00	0.00	0.00	0.00	0.00
Accesorios de aprovechamientos	0.00	0.00	0.00	0.00	0.00	0.00
Aprovechamientos no comprendidos en la ley de ingresos vigente, causados en ejercicios fiscales anteriores pendientes de liquidación o pago	0.00	0.00	0.00	0.00	0.00	0.00
Ingresos por venta de bienes, prestación de servicios y otros ingresos	0.00	0.00	0.00	0.00	0.00	0.00
Ingresos por venta de bienes y prestación de servicios de instituciones públicas de seguridad social	0.00	0.00	0.00	0.00	0.00	0.00
Ingresos por venta de bienes y prestación de servicios de empresas productivas del estado	0.00	0.00	0.00	0.00	0.00	0.00
Ingresos por venta de bienes y prestación de servicios de entidades paraestatales y fideicomisos no empresariales y no financieros	0.00	0.00	0.00	0.00	0.00	0.00
Ingresos por venta de bienes y prestación de servicios de entidades paraestatales empresariales y no financieros con participación estatal mayoritaria	0.00	0.00	0.00	0.00	0.00	0.00
Ingresos por venta de bienes y prestación de servicios de entidades paraestatales empresariales financieras monetarias con participación estatal mayoritaria	0.00	0.00	0.00	0.00	0.00	0.00
Ingresos por venta de bienes y prestación de servicios de entidades paraestatales empresariales financieras no monetarias con participación estatal mayoritaria	0.00	0.00	0.00	0.00	0.00	0.00
Ingresos por venta de bienes y prestación de servicios de fideicomisos financieros públicos con participación estatal mayoritaria	0.00	0.00	0.00	0.00	0.00	0.00
Ingresos por venta de bienes y prestación de servicios de los poderes legislativo y judicial, y de los órganos autónomos	0.00	0.00	0.00	0.00	0.00	0.00
Otros ingresos	0.00	0.00	0.00	0.00	0.00	0.00
Participaciones, aportaciones, convenios, incentivos derivados de la colaboración fiscal y fondos distintos	74,999,103.00	14,508,368.00	89,507,471.00	85,009,831.17	85,009,831.17	10,010,728.17
Participaciones	51,861,433.00	3,000,000.00	54,861,433.00	50,363,793.04	50,363,793.04	-1,497,639.96
Aportaciones	23,137,670.00	1,433,368.00	24,571,038.00	24,571,038.13	24,571,038.13	1,433,368.13
Convenios	0.00	10,075,000.00	10,075,000.00	10,075,000.00	10,075,000.00	10,075,000.00
Incentivos derivados de la colaboración fiscal	0.00	0.00	0.00	0.00	0.00	0.00
Fondos distintos de aportaciones	0.00	0.00	0.00	0.00	0.00	0.00
Transferencias, asignaciones, subsidios y subvenciones, y pensiones y jubilaciones	0.00	0.00	0.00	0.00	0.00	0.00
Transferencias y asignaciones	0.00	0.00	0.00	0.00	0.00	0.00
Transferencias al resto del sector público (derogado)	0.00	0.00	0.00	0.00	0.00	0.00
Subsidios y subvenciones	0.00	0.00	0.00	0.00	0.00	0.00
Ayudas sociales (derogado)	0.00	0.00	0.00	0.00	0.00	0.00
Pensiones y jubilaciones	0.00	0.00	0.00	0.00	0.00	0.00
Transferencias a fideicomisos, mandatos y análogos (derogado)	0.00	0.00	0.00	0.00	0.00	0.00
Transferencias del fondo mexicano del petróleo para la estabilización y el desarrollo	0.00	0.00	0.00	0.00	0.00	0.00
Ingresos derivados de financiamiento	0.00	0.00	0.00	0.00	0.00	0.00
Endeudamiento interno	0.00	0.00	0.00	0.00	0.00	0.00
Endeudamiento externo	0.00	0.00	0.00	0.00	0.00	0.00
Financiamiento interno	0.00	0.00	0.00	0.00	0.00	0.00
TOTAL	92,533,234.00	35,854,107.00	128,387,341.00	105,545,146.24	105,545,146.24	13,011,912.24

Ingresos Excedentes: **C 13,011,912.24**

Bajo protesta de decir verdad declaramos que los estados financieros y sus notas, son razonablemente correctos y son responsabilidad del emisor.



MITRÓ PEDRO MARO OCAÑO
PRESIDENTE MUNICIPAL

Lucy Belen Hernandez
LCP LUZ BELEN HERNANDEZ SUAREZ
ENCARGADA DE LA HACIENDA MUNICIPAL



MUNICIPIO IXTLAHUACÁN DEL RÍO
ESTADO ANALÍTICO DE INGRESOS POR FUENTE DE FINANCIAMIENTO
DEL 1 DE ENERO AL 31 DE DICIEMBRE DE 2021

	INGRESOS					DIFERENCIA
	ESTIMADO	AMPLACIONES Y REDUCCIONES	MODIFICADO	DEVENGADO	RECAUDADO	
Ingresos del municipio	92,533,234.00	35,854,107.00	128,387,341.00	105,545,146.24	105,545,146.24	13,011,912.24
Impuestos	5,665,100.00	11,946,739.00	17,611,839.00	6,199,775.28	6,199,775.28	534,675.28
Cuotas y aportaciones de seguridad social	0.00	0.00	0.00	0.00	0.00	0.00
Contribuciones de mejoras	477,268.00	1,000,000.00	1,477,268.00	944,248.28	944,248.28	466,980.28
Derechos	10,566,013.00	8,399,000.00	18,965,013.00	12,595,835.13	12,595,835.13	2,029,822.13
Productos	600,000.00	0.00	600,000.00	326,377.63	326,377.63	-273,622.37
Aprovechamientos	225,750.00	0.00	225,750.00	469,078.75	469,078.75	243,328.75
Participaciones, aportaciones, convenios, incentivos derivados de la colaboración fiscal y fondos distintos de aportaciones	74,999,103.00	14,508,368.00	89,507,471.00	85,009,831.17	85,009,831.17	10,010,728.17
Transferencias, asignaciones, subsidios y subvenciones, y pensiones y jubilaciones	0.00	0.00	0.00	0.00	0.00	0.00
Ingresos de los entes públicos del sector paramunicipal, así como de las empresas productivas del municipio	0.00	0.00	0.00	0.00	0.00	0.00
Cuotas y aportaciones de seguridad social	0.00	0.00	0.00	0.00	0.00	0.00
Productos	0.00	0.00	0.00	0.00	0.00	0.00
Ingresos por ventas de bienes, prestación de servicios y otros ingresos	0.00	0.00	0.00	0.00	0.00	0.00
Transferencias, asignaciones, subsidios y subvenciones, y pensiones y jubilaciones	0.00	0.00	0.00	0.00	0.00	0.00
Ingresos derivados de financiamiento	0.00	0.00	0.00	0.00	0.00	0.00
Ingresos derivados de financiamientos	0.00	0.00	0.00	0.00	0.00	0.00
TOTAL	92,533,234.00	35,854,107.00	128,387,341.00	105,545,146.24	105,545,146.24	13,011,912.24

Bajo protesta de decir verdad declaramos que los estados financieros y sus notas, son razonablemente correctos y son responsabilidad del emisor.

MTRO PEDRO HARO OCAMPO
PRESIDENTE MUNICIPAL

LCP LUZ BELEN HERNANDEZ SUAREZ
ENCARGADA DE LA HACIENDA MUNICIPAL



HDA. PÚBLICA MPAL.



MUNICIPIO IXTLAHUACÁN DEL RÍO
ESTADO ANALÍTICO DE INGRESOS DETALLADO - LDF
 DEL 1 DE ENERO AL 31 DE DICIEMBRE DE 2021

RUBRO DE INGRESOS	INGRESO					DIFERENCIA
	ESTIMADO	AMPLIACIÓN Y REDUCCIÓN	MODIFICADO	DEVENGADO	RECAUDADO	
INGRESOS DE LIBRE DISPOSICIÓN						
Impuestos	5,665,100.00	11,946,739.00	17,611,839.00	6,199,775.28	6,199,775.28	534,675.28
Cuotas y aportaciones de seguridad social	0.00	0.00	0.00	0.00	0.00	0.00
Contribuciones de mejoras	477,268.00	1,000,000.00	1,477,268.00	944,248.28	944,248.28	466,980.28
Derechos	10,566,013.00	8,399,000.00	18,965,013.00	12,595,835.13	12,595,835.13	2,029,822.13
Productos	600,000.00	0.00	600,000.00	326,377.63	326,377.63	-273,622.37
Aprovechamientos	225,750.00	0.00	225,750.00	469,078.75	469,078.75	243,328.75
Ingresos por ventas de bienes y servicios	0.00	0.00	0.00	0.00	0.00	0.00
Participaciones	46,410,634.00	3,000,000.00	49,410,634.00	48,390,302.94	48,390,302.94	1,979,668.94
Fondo general de participaciones	34,864,975.00	3,000,000.00	37,864,975.00	37,728,617.96	37,728,617.96	2,863,642.96
Fondo de fomento municipal	5,964,000.00	0.00	5,964,000.00	5,950,788.49	5,950,788.49	-13,211.51
Fondo de fiscalización y recaudación	2,207,000.00	0.00	2,207,000.00	2,328,620.78	2,328,620.78	121,620.78
Fondo de compensación	174,000.00	0.00	174,000.00	285,632.06	285,632.06	111,632.06
Fondo de extracción de hidrocarburos	0.00	0.00	0.00	0.00	0.00	0.00
Impuesto especial sobre producción y servicios	906,500.00	0.00	906,500.00	2,096,643.65	2,096,643.65	1,190,143.65
0.136% de la recaudación federal participable	0.00	0.00	0.00	0.00	0.00	0.00
3.17% sobre extracción del petróleo	0.00	0.00	0.00	0.00	0.00	0.00
Gasolinas y diésel	1,495,159.00	0.00	1,495,159.00	0.00	0.00	-1,495,159.00
Fondo de impuesto sobre la renta	0.00	0.00	0.00	0.00	0.00	0.00
Fondo de estabilización de los ingresos de las entidades federativas	799,000.00	0.00	799,000.00	0.00	0.00	-799,000.00
Incentivos derivados de la colaboración fiscal	0.00	0.00	0.00	1,679,117.87	1,679,117.87	1,679,117.87
Tenencia o uso de vehículos	0.00	0.00	0.00	727.95	727.95	727.95
Fondo de compensación ISAN	0.00	0.00	0.00	180,647.40	180,647.40	180,647.40
Impuesto sobre automóviles nuevos	0.00	0.00	0.00	964,132.65	964,132.65	964,132.65
Fondo de compensación de repesos-intermedios	0.00	0.00	0.00	0.00	0.00	0.00
Otros incentivos económicos	0.00	0.00	0.00	533,609.87	533,609.87	533,609.87
Transferencias	0.00	0.00	0.00	0.00	0.00	0.00
Convenios	0.00	2,075,000.00	2,075,000.00	2,075,000.00	2,075,000.00	2,075,000.00
Otros convenios y subsidios	0.00	2,075,000.00	2,075,000.00	2,075,000.00	2,075,000.00	2,075,000.00
Otros ingresos de libre disposición	5,450,799.00	0.00	5,450,799.00	294,374.20	294,374.20	-5,156,424.80
Participaciones en ingresos locales	5,450,799.00	0.00	5,450,799.00	294,374.20	294,374.20	-5,156,424.80
Otros ingresos de libre disposición	0.00	0.00	0.00	0.00	0.00	0.00
Total de ingresos de libre disposición	69,395,564.00	26,420,739.00	95,816,303.00	72,974,110.08	72,974,110.08	3,578,546.08
				Ingresos excedentes de ingresos de libre disposición		3,578,546.08
TRANSFERENCIAS FEDERALES ETIQUETADAS						
Aportaciones	23,137,670.00	1,433,368.00	24,571,038.00	24,571,036.16	24,571,036.16	1,433,366.16
Fondo de aportaciones para la nomina educativa y gasto operativo	0.00	0.00	0.00	0.00	0.00	0.00
Fondo de aportaciones para los servicios de salud	0.00	0.00	0.00	0.00	0.00	0.00
Fondo de aportaciones para la infraestructura social	9,877,670.00	1,062,301.00	10,939,971.00	10,939,970.15	10,939,970.15	1,062,300.15
Fondo de aportaciones para el fortalecimiento de los municipios y de las demarcaciones territoriales del distrito federal	13,260,000.00	371,067.00	13,631,067.00	13,631,066.01	13,631,066.01	371,066.01
Fondo de aportaciones múltiples	0.00	0.00	0.00	0.00	0.00	0.00
Fondo de aportaciones para la educación tecnológica y de adultos	0.00	0.00	0.00	0.00	0.00	0.00
Fondo de aportaciones para la seguridad pública de los estados y del distrito federal	0.00	0.00	0.00	0.00	0.00	0.00
Fondo de aportaciones para el fortalecimiento de las entidades federativas	0.00	0.00	0.00	0.00	0.00	0.00
Convenios	0.00	8,000,000.00	8,000,000.00	8,000,000.00	8,000,000.00	8,000,000.00
Convenios de protección social en salud	0.00	0.00	0.00	0.00	0.00	0.00
Convenios de descentralización	0.00	0.00	0.00	0.00	0.00	0.00
Convenios de reasignación	0.00	0.00	0.00	0.00	0.00	0.00
Otros convenios y subsidios	0.00	8,000,000.00	8,000,000.00	8,000,000.00	8,000,000.00	8,000,000.00
Fondos distintos de aportaciones	0.00	0.00	0.00	0.00	0.00	0.00
Fondo para entidades federativas y municipios productores de hidrocarburos	0.00	0.00	0.00	0.00	0.00	0.00
Fondo minero	0.00	0.00	0.00	0.00	0.00	0.00
Transferencias, subsidios y subvenciones, y pensiones y jubilaciones	0.00	0.00	0.00	0.00	0.00	0.00
Otras transferencias federales etiquetadas	0.00	0.00	0.00	0.00	0.00	0.00
Total de transferencias federales etiquetadas	23,137,670.00	9,433,368.00	32,571,038.00	32,571,036.16	32,571,036.16	9,433,366.16
INGRESOS DERIVADOS DE FINANCIAMIENTO						
Ingresos derivados de financiamiento	0.00	0.00	0.00	0.00	0.00	0.00
Total de ingresos	92,533,234.00	35,854,107.00	128,387,341.00	105,545,146.24	105,545,146.24	13,011,912.24
DATOS INFORMATIVOS						
Ingresos derivados de financiamientos con fuente de pago de ingresos de libre disposición	0.00	0.00	0.00	0.00	0.00	0.00
Ingresos derivados de financiamientos con fuente de pago de transferencias federales etiquetadas	0.00	0.00	0.00	0.00	0.00	0.00
Ingresos derivados de financiamiento	0.00	0.00	0.00	0.00	0.00	0.00

Bajo protesta de decir verdad declaramos que los estados financieros y sus notas, son razonablemente correctos y son responsabilidad del emisor.

MTRO PEDRO HARO OCAMPO
 PRESIDENTE MUNICIPAL

Luz Belem Hernandez Suarez

LCP LUZ BELEN HERNANDEZ SUAREZ
 ENCARGADA DE LA HACIENDA MUNICIPAL



PRESIDENCIA



HDA. PÚBLICA MPAL.

19

MUNICIPIO IXTLAHUACÁN DEL RÍO
ESTADO ANALÍTICO DEL EJERCICIO DEL PRESUPUESTO DE EGRESOS
CLASIFICACIÓN POR OBJETO DEL GASTO (CAPÍTULO Y CONCEPTO)

CONCEPTO	EGRESOS					SUBEJERCICIO
	APROBADO	AMPLIACIONES/ (REDUCCIONES)	MODIFICADO	DEVENGADO	PAGADO	
Servicios personales	38,294,999.00	387,814.00	38,682,813.00	38,682,796.11	38,661,813.39	16.89
Remuneraciones al personal de carácter permanente	28,536,516.00	-2,057,856.00	26,478,660.00	26,478,647.58	26,478,647.58	12.42
Remuneraciones al personal de carácter transitorio	2,760,000.00	3,497,213.00	6,257,213.00	6,257,211.50	6,241,600.78	1.50
Remuneraciones adicionales especiales	5,266,655.00	223,748.00	5,490,403.00	5,490,401.81	5,490,401.81	1.19
Seguridad social	1,140,000.00	-883,220.00	256,780.00	256,779.47	256,779.47	0.53
Otras prestaciones sociales y económicas	591,828.00	-392,071.00	199,757.00	199,755.75	199,755.75	1.25
Previsiones	0.00	0.00	0.00	0.00	0.00	0.00
Pago de estímulos a servidores públicos	0.00	0.00	0.00	0.00	0.00	0.00
Materiales y suministros	10,096,300.00	5,441,428.00	15,537,728.00	15,537,717.24	14,012,504.70	10.76
Materiales de administración, emisión de documentos y artículos oficiales	919,000.00	-315,988.00	603,012.00	603,010.08	558,243.54	1.92
Alimentos y utensilios	129,600.00	97,939.00	227,539.00	227,538.31	195,702.11	0.69
Materias primas y materiales de producción y comercialización	0.00	0.00	0.00	0.00	0.00	0.00
Materiales y artículos de construcción y de reparación	1,135,500.00	-88,822.00	1,046,678.00	1,046,675.23	1,015,762.83	2.77
Productos químicos, farmacéuticos y de laboratorio	4,813,000.00	-619,637.00	4,193,363.00	4,193,360.94	3,342,869.72	2.06
Combustibles, lubricantes y aditivos	2,400,000.00	5,928,868.00	8,328,868.00	8,328,867.25	7,863,246.68	0.75
Vestuario, blancos, prendas de protección y artículos deportivos	174,800.00	-43,931.00	130,869.00	130,868.48	130,218.48	0.52
Materiales y suministros de seguridad	0.00	581.00	581.00	580.05	580.05	0.95
Herramientas, refacciones y accesorios menores	524,400.00	482,418.00	1,006,818.00	1,006,816.90	905,881.29	1.10
Servicios generales	18,290,200.00	-4,903,332.00	13,386,868.00	13,386,856.55	13,161,315.33	11.45
Servicios básicos	9,871,700.00	-175,032.00	9,696,668.00	9,696,665.53	9,696,665.53	2.47
Servicios de arrendamiento	0.00	447,641.00	447,641.00	447,639.98	326,558.02	1.02
Servicios profesionales, científicos, técnicos y otros servicios	20,000.00	523,227.00	543,227.00	543,225.63	465,575.23	1.37
Servicios financieros, bancarios y comerciales	312,000.00	114,836.00	426,836.00	426,834.33	400,836.47	1.67
Servicios de instalación, reparación, mantenimiento y conservación	918,000.00	-441,641.00	476,359.00	476,356.50	475,545.50	2.50
Servicios de comunicación social y publicidad	30,000.00	32,107.00	62,107.00	62,106.40	62,106.40	0.60
Servicios de traslado y viáticos	29,500.00	-29,500.00	0.00	0.00	0.00	0.00
Servicios oficiales	809,000.00	-385,675.00	423,325.00	423,324.31	423,324.31	0.69
Otros servicios generales	6,300,000.00	-4,989,295.00	1,310,705.00	1,310,703.87	1,310,703.87	1.13
Transferencias, asignaciones, subsidios y otras ayudas	5,478,624.00	-423,543.00	5,055,081.00	5,055,080.07	5,025,880.07	0.93
Transferencias internas y asignaciones al sector público	0.00	0.00	0.00	0.00	0.00	0.00
Transferencias al resto del sector público	2,400,000.00	-2,400,000.00	0.00	0.00	0.00	0.00
Subsidios y subvenciones	0.00	880,000.00	880,000.00	880,000.00	880,000.00	0.00
Ayudas sociales	984,000.00	193,596.00	1,177,596.00	1,177,595.90	1,148,395.90	0.10
Pensiones y jubilaciones	2,094,624.00	902,861.00	2,997,485.00	2,997,484.17	2,997,484.17	0.83
Transferencias a fideicomisos, mandatos y otros análogos	0.00	0.00	0.00	0.00	0.00	0.00
Transferencias a la seguridad social	0.00	0.00	0.00	0.00	0.00	0.00
Donativos	0.00	0.00	0.00	0.00	0.00	0.00
Transferencias al exterior	0.00	0.00	0.00	0.00	0.00	0.00
Bienes muebles, inmuebles e intangibles	581,100.00	197,231.00	778,331.00	659,888.21	658,763.21	118,442.79
Mobiliario y equipo de administración	235,600.00	71,265.00	306,865.00	188,424.40	188,424.40	118,440.60
Mobiliario y equipo educacional y recreativo	40,000.00	-4,091.00	35,909.00	35,908.01	35,908.01	0.99
Equipo instrumental médico y de laboratorio	12,500.00	-12,500.00	0.00	0.00	0.00	0.00
Vehículos y equipo de transporte	0.00	0.00	0.00	0.00	0.00	0.00
Equipo de defensa y seguridad	0.00	0.00	0.00	0.00	0.00	0.00
Maquinaria, otros equipos y herramientas	193,000.00	226,897.00	419,897.00	419,895.80	418,770.80	1.20
Activos biológicos	0.00	0.00	0.00	0.00	0.00	0.00
Bienes inmuebles	0.00	0.00	0.00	0.00	0.00	0.00
Activos intangibles	100,000.00	-84,340.00	15,660.00	15,660.00	15,660.00	0.00
Inversión pública	10,477,670.00	34,168,239.00	44,645,909.00	44,645,906.84	30,244,446.18	2.16
Obra pública en bienes de dominio público	9,477,670.00	35,168,239.00	44,645,909.00	44,645,906.84	30,244,446.18	2.16
Obra pública en bienes de dominio propios	1,000,000.00	-1,000,000.00	0.00	0.00	0.00	0.00
Proyectos productivos y acciones de fomento	0.00	0.00	0.00	0.00	0.00	0.00
Inversiones financieras y otras provisiones	0.00	0.00	0.00	0.00	0.00	0.00
Inversiones para el fomento de actividades productivas	0.00	0.00	0.00	0.00	0.00	0.00
Acciones y participaciones de capital	0.00	0.00	0.00	0.00	0.00	0.00
Compra de títulos y valores	0.00	0.00	0.00	0.00	0.00	0.00
Concesión de préstamos	0.00	0.00	0.00	0.00	0.00	0.00
Inversiones en fideicomisos, mandatos y otros análogos	0.00	0.00	0.00	0.00	0.00	0.00
Otras inversiones financieras	0.00	0.00	0.00	0.00	0.00	0.00
Provisiones para contingencias y otras erogaciones especiales	0.00	0.00	0.00	0.00	0.00	0.00
Participaciones y aportaciones	0.00	0.00	0.00	0.00	0.00	0.00
Participaciones	0.00	0.00	0.00	0.00	0.00	0.00
Aportaciones	0.00	0.00	0.00	0.00	0.00	0.00
Convenios	0.00	0.00	0.00	0.00	0.00	0.00
Deuda pública	9,314,341.00	986,270.00	10,300,611.00	10,300,609.01	9,699,178.78	1.99
Amortización de la deuda pública	1,422,893.00	228,736.00	1,651,629.00	1,651,628.29	1,651,628.29	0.71
Intereses de la deuda pública	1,411,448.00	-586,528.00	824,920.00	824,919.45	824,919.45	0.55
Comisiones de la deuda pública	0.00	0.00	0.00	0.00	0.00	0.00
Gastos de la deuda pública	0.00	0.00	0.00	0.00	0.00	0.00
Costo por coberturas	0.00	0.00	0.00	0.00	0.00	0.00
Apoyos financieros	0.00	0.00	0.00	0.00	0.00	0.00
Adeudos de ejercicios anteriores (adeudas)	6,480,000.00	1,344,062.00	7,824,062.00	7,824,061.27	7,222,631.04	0.73
TOTAL DEL GASTO	92,533,234.00	35,854,107.00	128,387,341.00	128,268,854.03	111,463,901.66	118,486.97

Bajo protesta de decir verdad declaramos que los estados financieros y sus notas, son razonablemente correctos y son responsabilidad del emisor.

MTRD PEDRO RAMO OCAMPO
PRESIDENTE MUNICIPAL

ENCARGADA DE LA HACIENDA MUNICIPAL



MUNICIPIO IXTLAHUACÁN DEL RÍO
ESTADO ANALÍTICO DEL EJERCICIO DEL PRESUPUESTO DE EGRESOS DETALLADO - LDF
DEL 1 DE ENERO AL 31 DE DICIEMBRE DE 2021

CONCEPTO	EGRESOS					SUB EJERCICIO
	APROBADO	AMPLIACIONES/ (REDUCCIONES)	MODIFICADO	DEVENGADO	PAGADO	
I GASTO NO ETIQUETADO						
A Servicios personales	31,464,104.00	2,000,613.00	33,464,717.00	33,464,700.11	33,443,717.39	16.89
Remuneraciones al personal de carácter permanente	22,641,984.00	-619,908.00	22,022,076.00	22,022,063.58	22,022,063.58	12.42
Remuneraciones al personal de carácter transitorio	2,760,000.00	3,497,213.00	6,257,213.00	6,257,211.50	6,241,600.78	1.50
Remuneraciones adicionales especiales	4,330,292.00	398,599.00	4,728,891.00	4,728,889.81	4,728,889.81	1.19
Seguridad social	1,140,000.00	-883,220.00	256,780.00	256,779.47	256,779.47	0.53
Otras prestaciones sociales y económicas	591,828.00	-392,071.00	199,757.00	199,755.75	194,383.75	1.25
Previsiones	0.00	0.00	0.00	0.00	0.00	0.00
Pago de estímulos a servidores públicos	0.00	0.00	0.00	0.00	0.00	0.00
B Materiales y suministros	9,316,300.00	4,512,008.00	13,828,308.00	13,828,297.24	12,303,084.70	10.76
Materiales de administración, emisión de documentos y artículos oficiales	919,000.00	-344,297.00	574,703.00	574,701.08	529,934.54	1.92
Alimentos y utensilios	129,600.00	97,939.00	227,539.00	227,538.31	195,702.11	0.69
Materias primas y materiales de producción y comercialización	0.00	0.00	0.00	0.00	0.00	0.00
Materiales y artículos de construcción y de reparación	1,135,500.00	-88,822.00	1,046,678.00	1,046,675.23	1,015,762.83	2.77
Productos químicos, farmacéuticos y de laboratorio	4,813,000.00	-739,551.00	4,073,449.00	4,073,446.94	3,222,955.72	2.06
Combustibles, lubricantes y aditivos	1,800,000.00	5,070,955.00	6,870,955.00	6,870,954.25	6,405,333.68	0.75
Vestuario, blancos, prendas de protección y artículos deportivos	114,800.00	5,205.00	120,005.00	120,004.48	119,354.48	0.52
Materiales y suministros de seguridad	0.00	581.00	581.00	580.05	580.05	0.95
Herramientas, refacciones y accesorios menores	404,400.00	509,988.00	914,388.00	914,396.90	813,461.29	1.10
C Servicios generales	12,641,095.00	-3,432,354.00	9,208,741.00	9,208,729.55	8,983,188.33	11.45
Servicios básicos	4,348,595.00	1,594,692.00	5,943,287.00	5,943,284.53	5,943,284.53	2.47
Servicios de arrendamiento	0.00	447,641.00	447,641.00	447,639.98	326,558.02	1.02
Servicios profesionales, científicos, técnicos y otros servicios	20,000.00	523,227.00	543,227.00	543,225.63	465,575.23	1.37
Servicios financieros, bancarios y comerciales	312,000.00	-189,827.00	122,173.00	122,171.33	96,173.47	1.67
Servicios de instalación, reparación, mantenimiento y conservación	792,000.00	-435,724.00	356,276.00	356,273.50	355,462.50	2.50
Servicios de comunicación social y publicidad	30,000.00	32,107.00	62,107.00	62,106.40	62,106.40	0.60
Servicios de traslado y viáticos	29,500.00	-29,500.00	0.00	0.00	0.00	0.00
Servicios oficiales	809,000.00	-385,675.00	423,325.00	423,324.31	423,324.31	0.69
Otros servicios generales	6,300,000.00	-4,989,295.00	1,310,705.00	1,310,703.87	1,310,703.87	1.13
D Transferencias, asignaciones, subsidios y otras ayudas	5,478,624.00	-472,418.00	5,006,206.00	5,006,205.07	4,977,005.07	0.93
Transferencias internas y asignaciones al sector público	0.00	0.00	0.00	0.00	0.00	0.00
Transferencias al resto del sector público	2,400,000.00	-2,400,000.00	0.00	0.00	0.00	0.00
Subsidios y subvenciones	0.00	880,000.00	880,000.00	880,000.00	880,000.00	0.00
Ayudas sociales	984,000.00	144,721.00	1,128,721.00	1,128,720.90	1,099,520.90	0.10
Pensiones y jubilaciones	2,094,624.00	902,861.00	2,997,485.00	2,997,484.17	2,997,484.17	0.83
Transferencias a fideicomisos, mandatos y análogos	0.00	0.00	0.00	0.00	0.00	0.00
Transferencias a la seguridad social	0.00	0.00	0.00	0.00	0.00	0.00
Donativos	0.00	0.00	0.00	0.00	0.00	0.00
Transferencias al exterior	0.00	0.00	0.00	0.00	0.00	0.00
E Bienes muebles, inmuebles e intangibles	581,100.00	197,231.00	778,331.00	659,888.21	658,763.21	118,442.79
Mobiliario y equipo de administración	235,600.00	71,265.00	306,865.00	188,424.40	188,424.40	118,440.60
Mobiliario y equipo educacional y recreativo	40,000.00	-4,091.00	35,909.00	35,908.01	35,908.01	0.99
Equipo instrumental médico y de laboratorio	12,500.00	-12,500.00	0.00	0.00	0.00	0.00
Vehículos y equipo de transporte	0.00	0.00	0.00	0.00	0.00	0.00
Equipo de defensa y seguridad	0.00	0.00	0.00	0.00	0.00	0.00
Maquinaria, otros equipos y herramientas	193,000.00	226,897.00	419,897.00	419,895.80	418,770.80	1.20
Activos biológicos	0.00	0.00	0.00	0.00	0.00	0.00
Bienes inmuebles	0.00	0.00	0.00	0.00	0.00	0.00
Activos intangibles	100,000.00	-84,340.00	15,660.00	15,660.00	15,660.00	0.00
F Inversión pública	600,000.00	25,105,938.00	25,705,938.00	25,705,935.84	11,304,475.18	2.16
Obra pública en bienes de dominio público	600,000.00	25,105,938.00	25,705,938.00	25,705,935.84	11,304,475.18	2.16
Obra pública en bienes de dominio propios	0.00	0.00	0.00	0.00	0.00	0.00
Proyectos productivos y acciones de fomento	0.00	0.00	0.00	0.00	0.00	0.00
G Inversiones financieras y otras provisiones	0.00	0.00	0.00	0.00	0.00	0.00
Inversiones para el fomento de actividades productivas	0.00	0.00	0.00	0.00	0.00	0.00
Acciones y participaciones de capital	0.00	0.00	0.00	0.00	0.00	0.00
Compra de títulos y valores	0.00	0.00	0.00	0.00	0.00	0.00
Concesión de préstamos	0.00	0.00	0.00	0.00	0.00	0.00
Inversiones en fideicomisos, mandatos y otros análogos	0.00	0.00	0.00	0.00	0.00	0.00
Otras inversiones financieras	0.00	0.00	0.00	0.00	0.00	0.00
Provisiones para contingencias y otras erogaciones especiales	0.00	0.00	0.00	0.00	0.00	0.00
H Participaciones y aportaciones	0.00	0.00	0.00	0.00	0.00	0.00
Participaciones	0.00	0.00	0.00	0.00	0.00	0.00
Aportaciones	0.00	0.00	0.00	0.00	0.00	0.00
Convenios	0.00	0.00	0.00	0.00	0.00	0.00
I Deuda pública	9,314,341.00	-1,490,279.00	7,824,062.00	7,824,061.27	7,222,631.04	0.73
Amortización de la deuda pública	1,422,893.00	-1,422,893.00	0.00	0.00	0.00	0.00
Intereses de la deuda pública	1,411,448.00	-1,411,448.00	0.00	0.00	0.00	0.00
Comisiones de la deuda pública	0.00	0.00	0.00	0.00	0.00	0.00
Gastos de la deuda pública	0.00	0.00	0.00	0.00	0.00	0.00
Costo por coberturas	0.00	0.00	0.00	0.00	0.00	0.00
Apoyos financieros	0.00	0.00	0.00	0.00	0.00	0.00
Adeudos de ejercicios fiscales anteriores (ADEFAS)	6,480,000.00	1,344,062.00	7,824,062.00	7,824,061.27	7,222,631.04	0.73
TOTAL DEL GASTO NO ETIQUETADO	69,395,564.00	26,420,739.00	95,816,303.00	95,697,817.29	78,892,864.92	118,485.71
II GASTO ETIQUETADO						
A Servicios personales	6,830,895.00	-1,612,799.00	5,218,096.00	5,218,096.00	5,218,096.00	0.00
Remuneraciones al personal de carácter permanente	5,894,532.00	-1,437,948.00	4,456,584.00	4,456,584.00	4,456,584.00	0.00
Remuneraciones al personal de carácter transitorio	0.00	0.00	0.00	0.00	0.00	0.00
Remuneraciones adicionales especiales	936,363.00	-174,851.00	761,512.00	761,512.00	761,512.00	0.00
Seguridad social	0.00	0.00	0.00	0.00	0.00	0.00
Otras prestaciones sociales y económicas	0.00	0.00	0.00	0.00	0.00	0.00
Previsiones	0.00	0.00	0.00	0.00	0.00	0.00
Pago de estímulos a servidores públicos	0.00	0.00	0.00	0.00	0.00	0.00
B Materiales y suministros	780,000.00	929,420.00	1,709,420.00	1,709,420.00	1,709,420.00	0.00
Materiales de administración, emisión de documentos y artículos oficiales	0.00	28,309.00	28,309.00	28,309.00	28,309.00	0.00
Alimentos y utensilios	0.00	0.00	0.00	0.00	0.00	0.00
Materias primas y materiales de producción y comercialización	0.00	0.00	0.00	0.00	0.00	0.00
Materiales y artículos de construcción y de reparación	0.00	0.00	0.00	0.00	0.00	0.00
Productos químicos, farmacéuticos y de laboratorio	0.00	119,914.00	119,914.00	119,914.00	119,914.00	0.00
Combustibles, lubricantes y aditivos	600,000.00	857,913.00	1,457,913.00	1,457,913.00	1,457,913.00	0.00
Vestuario, blancos, prendas de protección y artículos deportivos	60,000.00	-49,136.00	10,864.00	10,864.00	10,864.00	0.00
Materiales y suministros de seguridad	0.00	0.00	0.00	0.00	0.00	0.00
Herramientas, refacciones y accesorios menores	120,000.00	-27,580.00	92,420.00	92,420.00	92,420.00	0.00
C Servicios generales	5,649,105.00	-1,470,978.00	4,178,127.00	4,178,127.00	4,178,127.00	0.00
Servicios básicos	5,523,105.00	-1,769,724.00	3,753,381.00	3,753,381.00	3,753,381.00	0.00
Servicios de arrendamiento	0.00	0.00	0.00	0.00	0.00	0.00
Servicios profesionales, científicos, técnicos y otros servicios	0.00	0.00	0.00	0.00	0.00	0.00
Servicios financieros, bancarios y comerciales	0.00	304,663.00	304,663.00	304,663.00	304,663.00	0.00

21

MUNICIPIO IXTLAHUACÁN DEL RÍO
ESTADO ANALÍTICO DEL EJERCICIO DEL PRESUPUESTO DE EGRESOS DETALLADO - LDF
DEL 1 DE ENERO AL 31 DE DICIEMBRE DE 2021

	EGRESOS					
Servicios de instalación, reparación, mantenimiento y conservación	126,000.00	-5,917.00	120,083.00	120,083.00	120,083.00	0.00
Servicios de comunicación social y publicidad	0.00	0.00	0.00	0.00	0.00	0.00
Servicios de traslado y viáticos	0.00	0.00	0.00	0.00	0.00	0.00
Servicios oficiales	0.00	0.00	0.00	0.00	0.00	0.00
Otros servicios generales	0.00	0.00	0.00	0.00	0.00	0.00
D Transferencias, asignaciones, subsidios y otras ayudas	0.00	48,875.00	48,875.00	48,875.00	48,875.00	0.00
Transferencias internas y asignaciones al sector público	0.00	0.00	0.00	0.00	0.00	0.00
Transferencias al resto del sector público	0.00	0.00	0.00	0.00	0.00	0.00
Subsidios y subvenciones	0.00	0.00	0.00	0.00	0.00	0.00
Ayudas sociales	0.00	48,875.00	48,875.00	48,875.00	48,875.00	0.00
Pensiones y jubilaciones	0.00	0.00	0.00	0.00	0.00	0.00
Transferencias a fideicomisos, mandatos y análogos	0.00	0.00	0.00	0.00	0.00	0.00
Transferencias a la seguridad social	0.00	0.00	0.00	0.00	0.00	0.00
Donativos	0.00	0.00	0.00	0.00	0.00	0.00
Transferencias al exterior	0.00	0.00	0.00	0.00	0.00	0.00
E Bienes muebles, inmuebles e intangibles	0.00	0.00	0.00	0.00	0.00	0.00
Mobiliario y equipo de administración	0.00	0.00	0.00	0.00	0.00	0.00
Mobiliario y equipo educacional y recreativo	0.00	0.00	0.00	0.00	0.00	0.00
Equipo instrumental médico y de laboratorio	0.00	0.00	0.00	0.00	0.00	0.00
Vehículos y equipo de transporte	0.00	0.00	0.00	0.00	0.00	0.00
Equipo de defensa y seguridad	0.00	0.00	0.00	0.00	0.00	0.00
Maquinaria, otros equipos y herramientas	0.00	0.00	0.00	0.00	0.00	0.00
Activos biológicos	0.00	0.00	0.00	0.00	0.00	0.00
Bienes inmuebles	0.00	0.00	0.00	0.00	0.00	0.00
Activos intangibles	0.00	0.00	0.00	0.00	0.00	0.00
F Inversión pública	9,877,670.00	9,062,301.00	18,939,971.00	18,939,971.00	18,939,971.00	0.00
Obra pública en bienes de dominio público	8,877,670.00	10,062,301.00	18,939,971.00	18,939,971.00	18,939,971.00	0.00
Obra pública en bienes de dominio propios	1,000,000.00	-1,000,000.00	0.00	0.00	0.00	0.00
Proyectos productivos y acciones de fomento	0.00	0.00	0.00	0.00	0.00	0.00
G Inversiones financieras y otras provisiones	0.00	0.00	0.00	0.00	0.00	0.00
Inversiones para el fomento de actividades productivas	0.00	0.00	0.00	0.00	0.00	0.00
Acciones y participaciones de capital	0.00	0.00	0.00	0.00	0.00	0.00
Compra de títulos y valores	0.00	0.00	0.00	0.00	0.00	0.00
Concesión de préstamos	0.00	0.00	0.00	0.00	0.00	0.00
Inversiones en fideicomisos, mandatos y otros análogos	0.00	0.00	0.00	0.00	0.00	0.00
Otras inversiones financieras	0.00	0.00	0.00	0.00	0.00	0.00
Provisiones para contingencias y otras erogaciones especiales	0.00	0.00	0.00	0.00	0.00	0.00
H Participaciones y aportaciones	0.00	0.00	0.00	0.00	0.00	0.00
Participaciones	0.00	0.00	0.00	0.00	0.00	0.00
Aportaciones	0.00	0.00	0.00	0.00	0.00	0.00
Convenios	0.00	0.00	0.00	0.00	0.00	0.00
I Deuda pública	0.00	2,476,549.00	2,476,549.00	2,476,547.74	2,476,547.74	1.26
Amortización de la deuda pública	0.00	1,651,629.00	1,651,629.00	1,651,628.29	1,651,628.29	0.71
Intereses de la deuda pública	0.00	824,920.00	824,920.00	824,919.45	824,919.45	0.55
Comisiones de la deuda pública	0.00	0.00	0.00	0.00	0.00	0.00
Gastos de la deuda pública	0.00	0.00	0.00	0.00	0.00	0.00
Costo por coberturas	0.00	0.00	0.00	0.00	0.00	0.00
Apoyos financieros	0.00	0.00	0.00	0.00	0.00	0.00
Adeudos de ejercicios fiscales anteriores (ADERAS)	0.00	0.00	0.00	0.00	0.00	0.00
TOTAL DEL GASTO ETIQUETADO	23,137,670.00	9,433,368.00	32,571,038.00	32,571,036.74	32,571,036.74	1.26
TOTAL DE EGRESOS	92,533,234.00	35,854,107.00	128,387,341.00	128,268,854.03	111,463,901.66	118,486.97

Bajo protesta de decir verdad declaramos que los estados financieros y sus notas, son razonablemente correctos y son responsabilidad del emisor.

MTRO PEDRO HARO OCAMPO
PRESIDENTE MUNICIPAL

Luz Belén Hernández Suárez
LCP LUZ BELEN HERNANDEZ SUAREZ
ENCARGADA DE LA HACIENDA MUNICIPAL



RESIDENCIA



HDA. PÚBLICA MPAL.

22

MUNICIPIO IXTLAHUACÁN DEL RÍO
ESTADO E INFORME ANALÍTICO DE LA DEUDA PÚBLICA Y OTROS PASIVOS
DEL 1 DE ENERO AL 31 DE DICIEMBRE DE 2021

Denominación de la deuda pública y otros pasivos	Saldo al 1° de enero de 2021	Disposiciones del periodo	Amortizaciones del periodo	Revaluaciones, reclasificaciones y otros ajustes	Saldo del periodo	Pago de intereses del periodo	Pago de comisiones y demás costos asociados durante el periodo
Deuda Pública							
Corto Plazo	1,651,628.29	0.00	1,651,628.29	0.00	0.00	824,919.45	0.00
Instituciones de Crédito	1,651,628.29	0.00	1,651,628.29	0.00	0.00	824,919.45	0.00
Títulos y Valores	0.00	0.00	0.00	0.00	0.00	0.00	0.00
Arrendamiento Financiero	0.00	0.00	0.00	0.00	0.00	0.00	0.00
Largo Plazo	13,204,083.66	0.00	0.00	0.00	13,204,083.66	0.00	0.00
Instituciones de Crédito	13,204,083.66	0.00	0.00	0.00	13,204,083.66	0.00	0.00
Títulos y Valores	0.00	0.00	0.00	0.00	0.00	0.00	0.00
Arrendamiento Financiero	0.00	0.00	0.00	0.00	0.00	0.00	0.00
Otros Pasivos	17,011,656.00	0.00	1,651,628.29	0.00	33,235,271.33	824,919.45	0.00
Total de la Deuda Pública y Otros Pasivos	31,867,367.95	0.00	1,651,628.29	0.00	46,439,354.99	824,919.45	0.00

Denominación de la deuda pública y otros pasivos	Saldo al 1° de enero de 2021	Disposiciones del periodo	Amortizaciones del periodo	Revaluaciones, reclasificaciones y otros ajustes	Saldo del periodo	Pago de intereses del periodo	Pago de comisiones y demás costos asociados durante el periodo
--	------------------------------	---------------------------	----------------------------	--	-------------------	-------------------------------	--

Deuda Contingente	Saldo al 1° de enero de 2021	Disposiciones del periodo	Amortizaciones del periodo	Revaluaciones, reclasificaciones y otros ajustes	Saldo del periodo	Pago de intereses del periodo	Pago de comisiones y demás costos asociados durante el periodo
1.-					0.00		
2.-					0.00		
3.-					0.00		
4.-					0.00		
5.-					0.00		
SUMA	0.00	0.00	0.00	0.00	0.00	0.00	0.00

Valor de Instrumentos Bonos Cupón Cero	Saldo al 1° de enero de 2021	Disposiciones del periodo	Amortizaciones del periodo	Revaluaciones, reclasificaciones y otros ajustes	Saldo del periodo	Pago de intereses del periodo	Pago de comisiones y demás costos asociados durante el periodo
1.-					0.00		
2.-					0.00		
3.-					0.00		
4.-					0.00		
5.-					0.00		
SUMA	0.00	0.00	0.00	0.00	0.00	0.00	0.00

Obligaciones a Corto Plazo	Monto contratado	Plazo pactado	Tasa de interés	Comisiones y costos relacionados	Tasa afectiva
1.-					
2.-					
3.-					
4.-					
5.-					
SUMA	0.00	0.00	0.00	0.00	0.00

Yo, el Sr. PEDRO HARO OCAMPO, PRESIDENTE MUNICIPAL, declaro que los Estados Financieros y sus Notas son razonablemente correctos y responsabilidad del emisor.

SUMA 0.00

Luz Belem Hernandez Suarez
LCP LUZ BELEN HERNANDEZ SUAREZ
ENCARGADA DE LA HACIENDA MUNICIPAL



CONCEPTO		No. 1			
TIPO DE OBLIGACIÓN: 1.- Institución de crédito					
NOMBRE DEL ACREEDOR: BANCO NACIONAL DE OBRAS Y SERVICIOS PUBLICOS S.N.C.					
MONTO DISPUESTO:		\$19,200,000.00	FECHA DE INICIO:	1 de febrero de 2017	
SALDO AL 1° DE ENERO DE 2021 A CORTO PLAZO:		\$1,651,628.29	FECHA DE VENCIMIENTO:	30 de septiembre de 2026	
SALDO AL 1° DE ENERO DE 2021 A LARGO PLAZO:		\$13,204,083.66			
OBLIGACIONES A LARGO PLAZO					
CONCEPTO	DISPOSICIÓN	AMORTIZACIÓN	REVALUACIONES	INTERÉS	COMISIONES
Largo Plazo	0.00	0.00	0.00	0.00	0.00
OBLIGACIONES A CORTO PLAZO					
MES	DISPOSICIÓN	AMORTIZACIÓN	REVALUACIONES	INTERÉS	COMISIONES
ENERO	0.00	128,427.83	0.00	77,416.83	0.00
FEBRERO	0.00	130,033.18	0.00	62,428.95	0.00
MARZO	0.00	131,658.59	0.00	66,691.19	0.00
ABRIL	0.00	133,304.32	0.00	66,119.81	0.00
MAYO	0.00	134,970.63	0.00	67,644.82	0.00
JUNIO	0.00	136,657.76	0.00	64,893.57	0.00
JULIO	0.00	138,365.98	0.00	73,853.62	0.00
AGOSTO	0.00	140,095.56	0.00	64,085.79	0.00
SEPTIEMBRE	0.00	141,846.75	0.00	68,336.73	0.00
OCTUBRE	0.00	143,619.84	0.00	72,126.54	0.00
NOVIEMBRE	0.00	145,415.08	0.00	67,367.36	0.00
DICIEMBRE	0.00	147,232.77	0.00	73,954.24	0.00
SUMA	0.00	1,651,628.29	0.00	824,919.45	0.00

CONCEPTO						
TIPO DE OBLIGACIÓN:						
NOMBRE DEL ACREEDOR:						
MONTO DISPUESTO:			FECHA DE INICIO:	FECHA DE VENCIMIENTO:		
SALDO AL 1° DE ENERO DE 2021 A CORTO PLAZO:						
SALDO AL 1° DE ENERO DE 2021 A LARGO PLAZO:						
OBLIGACIONES A LARGO PLAZO						
CONCEPTO	DISPOSICIÓN	AMORTIZACIÓN	REVALUACIONES	INTERÉS	COMISIONES	
Largo Plazo						
OBLIGACIONES A CORTO PLAZO						
MES	DISPOSICIÓN	AMORTIZACIÓN	REVALUACIONES	INTERÉS	COMISIONES	
ENERO						
FEBRERO						
MARZO						
ABRIL						
MAYO						
JUNIO						
JULIO						
AGOSTO						
SEPTIEMBRE						
OCTUBRE						
NOVIEMBRE						
DICIEMBRE						
SUMA	0.00	0.00	0.00	0.00	0.00	0.00

CONCEPTO

No. 3

TIPO DE OBLIGACIÓN:

NOMBRE DEL ACREEDOR:

MONTO DISPUESTO:

FECHA DE INICIO:

FECHA DE VENCIMIENTO:

SALDO AL 1° DE ENERO DE 2021 A CORTO PLAZO:

SALDO AL 1° DE ENERO DE 2021 A LARGO PLAZO:

OBLIGACIONES A LARGO PLAZO

CONCEPTO	DISPOSICIÓN	AMORTIZACIÓN	REVALUACIONES	INTERÉS	COMISIONES
Largo Plazo					

OBLIGACIONES A CORTO PLAZO

MES	DISPOSICIÓN	AMORTIZACIÓN	REVALUACIONES	INTERÉS	COMISIONES
ENERO					
FEBRERO					
MARZO					
ABRIL					
MAYO					
JUNIO					
JULIO					
AGOSTO					
SEPTIEMBRE					
OCTUBRE					
NOVIEMBRE					
DICIEMBRE					

SUMA	0.00	0.00	0.00	0.00	0.00
-------------	------	------	------	------	------

CONCEPTO

No. 4

TIPO DE OBLIGACIÓN:

NOMBRE DEL ACREEDOR:

MONTO DISPUESTO:

FECHA DE INICIO:

FECHA DE VENCIMIENTO:

SALDO AL 1° DE ENERO DE 2021 A CORTO PLAZO:

SALDO AL 1° DE ENERO DE 2021 A LARGO PLAZO:

OBLIGACIONES A LARGO PLAZO

CONCEPTO	DISPOSICIÓN	AMORTIZACIÓN	REVALUACIONES	INTERÉS	COMISIONES
Largo Plazo					

OBLIGACIONES A CORTO PLAZO

MES	DISPOSICIÓN	AMORTIZACIÓN	REVALUACIONES	INTERÉS	COMISIONES
ENERO					
FEBRERO					
MARZO					
ABRIL					
MAYO					
JUNIO					
JULIO					
AGOSTO					
SEPTIEMBRE					
OCTUBRE					
NOVIEMBRE					
DICIEMBRE					

SUMA	0.00	0.00	0.00	0.00	0.00
-------------	------	------	------	------	------

CONCEPTO

No. 5

TIPO DE OBLIGACIÓN:

NOMBRE DEL ACREEDOR:

MONTO DISPUESTO:

FECHA DE INICIO:

FECHA DE VENCIMIENTO:

SALDO AL 1° DE ENERO DE 2021 A CORTO PLAZO:

SALDO AL 1° DE ENERO DE 2021 A LARGO PLAZO:

OBLIGACIONES A LARGO PLAZO

CONCEPTO	DISPOSICIÓN	AMORTIZACIÓN	REVALUACIONES	INTERÉS	COMISIONES
Largo Plazo					

OBLIGACIONES A CORTO PLAZO

MES	DISPOSICIÓN	AMORTIZACIÓN	REVALUACIONES	INTERÉS	COMISIONES
ENERO					
FEBRERO					
MARZO					
ABRIL					
MAYO					
JUNIO					
JULIO					
AGOSTO					
SEPTIEMBRE					
OCTUBRE					
NOVIEMBRE					
DICIEMBRE					
SUMA	0.00	0.00	0.00	0.00	0.00

CONCEPTO		No. 6					
TIPO DE OBLIGACIÓN:							
NOMBRE DEL ACREEDOR:							
MONTO DISPUESTO:		FECHA DE INICIO:		FECHA DE VENCIMIENTO:			
SALDO AL 1° DE ENERO DE 2021 A CORTO PLAZO:							
SALDO AL 1° DE ENERO DE 2021 A LARGO PLAZO:							
OBLIGACIONES A LARGO PLAZO							
CONCEPTO	DISPOSICIÓN	AMORTIZACIÓN	REVALUACIONES	INTERÉS	COMISIONES		
Largo Plazo							
OBLIGACIONES A CORTO PLAZO							
MES	DISPOSICIÓN	AMORTIZACIÓN	REVALUACIONES	INTERÉS	COMISIONES		
ENERO							
FEBRERO							
MARZO							
ABRIL							
MAYO							
JUNIO							
JULIO							
AGOSTO							
SEPTIEMBRE							
OCTUBRE							
NOVIEMBRE							
DICIEMBRE							
SUMA	0.00	0.00	0.00	0.00	0.00	0.00	0.00

CONCEPTO		FECHA DE INICIO:		FECHA DE VENCIMIENTO:	
TIPO DE OBLIGACIÓN:					
NOMBRE DEL ACREEDOR:					
MONTO DISPUESTO:					
SALDO AL 1° DE ENERO DE 2021 A CORTO PLAZO:					
SALDO AL 1° DE ENERO DE 2021 A LARGO PLAZO:					
OBLIGACIONES A LARGO PLAZO					
CONCEPTO	DISPOSICIÓN	AMORTIZACIÓN	REVALUACIONES	INTERÉS	COMISIONES
Largo Plazo					
OBLIGACIONES A CORTO PLAZO					
MES	DISPOSICIÓN	AMORTIZACIÓN	REVALUACIONES	INTERÉS	COMISIONES
ENERO					
FEBRERO					
MARZO					
ABRIL					
MAYO					
JUNIO					
JULIO					
AGOSTO					
SEPTIEMBRE					
OCTUBRE					
NOVIEMBRE					
DICIEMBRE					
SUMA	0.00	0.00	0.00	0.00	0.00

CONCEPTO

No. 8

TIPO DE OBLIGACIÓN:

NOMBRE DEL ACREEDOR:

FECHA DE INICIO:

FECHA DE VENCIMIENTO:

SALDO AL 1° DE ENERO DE 2021 A CORTO PLAZO:

SALDO AL 1° DE ENERO DE 2021 A LARGO PLAZO:

OBLIGACIONES A LARGO PLAZO

CONCEPTO	DISPOSICIÓN	AMORTIZACIÓN	REVALUACIONES	INTERÉS	COMISIONES
Largo Plazo					

OBLIGACIONES A CORTO PLAZO

MES	DISPOSICIÓN	AMORTIZACIÓN	REVALUACIONES	INTERÉS	COMISIONES
ENERO					
FEBRERO					
MARZO					
ABRIL					
MAYO					
JUNIO					
JULIO					
AGOSTO					
SEPTIEMBRE					
OCTUBRE					
NOVIEMBRE					
DICIEMBRE					
SUMA	0.00	0.00	0.00	0.00	0.00

CONCEPTO

No. 9

TIPO DE OBLIGACIÓN:

NOMBRE DEL ACREEDOR:

MONTO DISPUESTO:

FECHA DE INICIO:

FECHA DE VENCIMIENTO:

SALDO AL 1° DE ENERO DE 2021 A CORTO PLAZO:

SALDO AL 1° DE ENERO DE 2021 A LARGO PLAZO:

OBLIGACIONES A LARGO PLAZO

CONCEPTO	DISPOSICIÓN	AMORTIZACIÓN	REVALUACIONES	INTERÉS	COMISIONES
Largo Plazo					

OBLIGACIONES A CORTO PLAZO

MES	DISPOSICIÓN	AMORTIZACIÓN	REVALUACIONES	INTERÉS	COMISIONES
ENERO					
FEBRERO					
MARZO					
ABRIL					
MAYO					
JUNIO					
JULIO					
AGOSTO					
SEPTIEMBRE					
OCTUBRE					
NOVIEMBRE					
DICIEMBRE					
SUMA	0.00	0.00	0.00	0.00	0.00

CONCEPTO		No. 10					
TIPO DE OBLIGACIÓN:							
NOMBRE DEL ACREEDOR:							
MONTO DISPUESTO:		FECHA DE INICIO:		FECHA DE VENCIMIENTO:			
SALDO AL 1° DE ENERO DE 2021 A CORTO PLAZO:							
SALDO AL 1° DE ENERO DE 2021 A LARGO PLAZO:							
OBLIGACIONES A LARGO PLAZO							
CONCEPTO	DISPOSICIÓN	AMORTIZACIÓN	REVALUACIONES	INTERÉS	COMISIONES		
Largo Plazo							
OBLIGACIONES A CORTO PLAZO							
MES	DISPOSICIÓN	AMORTIZACIÓN	REVALUACIONES	INTERÉS	COMISIONES		
ENERO							
FEBRERO							
MARZO							
ABRIL							
MAYO							
JUNIO							
JULIO							
AGOSTO							
SEPTIEMBRE							
OCTUBRE							
NOVIEMBRE							
DICIEMBRE							
SUMA	0.00	0.00	0.00	0.00	0.00	0.00	0.00

MUNICIPIO IXTLAHUACÁN DEL RÍO
 INFORME ANALÍTICO DE OBLIGACIONES DIFERENTES DE FINANCIAMIENTO
 DEL 1 DE ENERO AL 31 DE DICIEMBRE DE 2021

Denominación de las obligaciones diferentes de financiamiento	fecha del contrato	Fecha de inicio de operaciones del proyecto	Fecha de vencimiento	Monto de la inversión pactado	Plazo pactado	Monto promedio mensual del pago de la contraprestación	Monto promedio mensual del pago de la contraprestación correspondiente al pago de inversión	Monto pagado de la inversión actualizado del periodo	Saldo pendiente por pagar de la inversión
Asociación Público Privadas				0.00		0.00	0.00	0.00	0.00
1.- NO APLICA	01/01/2021	01/01/2021	01/01/2021	0	01/01/2021	0	0	0	0.00
2.-									0.00
3.-									0.00
Otros Instrumentos				0.00		0.00	0.00	0.00	0.00
1.-									0.00
2.-									0.00
3.-									0.00
Total De Obligaciones Diferentes de Financiamiento				0.00		0.00	0.00	0.00	0.00

Bajo protesta de decir verdad declaramos que los Estados Financieros y sus Notas son razonablemente correctos y responsabilidad del emisor.

MTRO PÉDRO HARO OCAIMPO
 PRESIDENTE MUNICIPAL

Luz Belen Hernandez Suarez
 LCP LUZ BELEN HERNANDEZ SUAREZ
 ENCARGADA DE LA HACIENDA MUNICIPAL

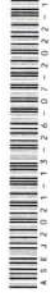

HDA. PÚBLICA MPAL.



PRESIDENCIA

MUNICIPIO IXTLAHUACÁN DEL RÍO
INFORMATIVA DE PROVEEDORES
DEL 1 DE ENERO AL 31 DE DICIEMBRE DE 2021

N°	PROVEEDOR Y/O PRESTADOR	R.F.C.	DOMICILIO	CIUDAD	CODIGO POSTAL	FUENTE DE FINANCIAMIENTO	ORIGEN DEL RECURSO POR CUENTA BANCARIA	FORMA DE PAGO	DESCRIPCIÓN DEL GASTO	IMPORTE	FECHA DE LA FACTURA	FOLIO DE FACTURA
1	BANCO NACIONAL DE OBRAS Y SERVICIOS PUBLICOS, SNC	BNO670315C D0	Javier Barros Sierra 515	CIUDAD DE MEXICO	1219	2.5	116094708	TRANSFERENCIA	PAGO DE CAPITAL E INTERESES	73954.24	31/12/2021	PORMENOR
2	BANCO NACIONAL DE OBRAS Y SERVICIOS PUBLICOS, SNC	BNO670315C D0	Javier Barros Sierra 515	CIUDAD DE MEXICO	1219	2.5	116094708	TRANSFERENCIA	PAGO DE CAPITAL E INTERESES	147232.77	31/12/2021	PORMENOR
3	Carlos Sánchez Mora	SAMC8209284 44	VENUSTIANO CARRANZA	IXTLAHUACAN DEL RIO	45260	1.1	4011093689	TRANSFERENCIA	COMPRA DE MATERIALES DE CONSTRUCCION Y REPARACION	16616.7	15/12/2021	5601
4	Carlos Sánchez Mora	SAMC8209284 44	VENUSTIANO CARRANZA	IXTLAHUACAN DEL RIO	45260	1.1	4011093689	TRANSFERENCIA	COMPRA DE MATERIALES DE CONSTRUCCION Y REPARACION	23293.04	15/12/2021	5596
5	Carlos Sánchez Mora	SAMC8209284 44	VENUSTIANO CARRANZA	IXTLAHUACAN DEL RIO	45260	1.1	4011093689	TRANSFERENCIA	COMPRA DE MATERIALES DE CONSTRUCCION Y REPARACION	12705.58	15/12/2021	5599
6	Carlos Sánchez Mora	SAMC8209284 44	VENUSTIANO CARRANZA	IXTLAHUACAN DEL RIO	45260	1.1	4011093689	TRANSFERENCIA	COMPRA DE MATERIALES DE CONSTRUCCION Y REPARACION	30856	22/12/2021	5616
7	Carlos Sánchez Mora	SAMC8209284 44	VENUSTIANO CARRANZA	IXTLAHUACAN DEL RIO	45260	1.1	4011093689	TRANSFERENCIA	COMPRA DE MATERIALES DE CONSTRUCCION Y REPARACION	6813.94	22/12/2021	5637
8	Carlos Sánchez Mora	SAMC8209284 44	VENUSTIANO CARRANZA	IXTLAHUACAN DEL RIO	45260	1.1	4011093689	TRANSFERENCIA	COMPRA DE MATERIALES DE CONSTRUCCION Y REPARACION	23281.49	22/12/2021	5633
9	Carlos Sánchez Mora	SAMC8209284 44	VENUSTIANO CARRANZA	IXTLAHUACAN DEL RIO	45260	1.1	4011093689	TRANSFERENCIA	COMPRA DE MATERIALES DE CONSTRUCCION Y REPARACION	75847.84	22/12/2021	5629
10	Carlos Sánchez Mora	SAMC8209284 44	VENUSTIANO CARRANZA	IXTLAHUACAN DEL RIO	45260	1.1	4011093689	TRANSFERENCIA	COMPRA DE MATERIALES DE CONSTRUCCION Y REPARACION	18680.93	22/12/2021	5625
11	Carlos Sánchez Mora	SAMC8209284 44	VENUSTIANO CARRANZA	IXTLAHUACAN DEL RIO	45260	1.1	4011093689	TRANSFERENCIA	COMPRA DE MATERIALES DE CONSTRUCCION Y REPARACION	42633.13	22/12/2021	5621
12	Carlos Sánchez Mora	SAMC8209284 44	VENUSTIANO CARRANZA	IXTLAHUACAN DEL RIO	45260	1.1	4011093689	TRANSFERENCIA	COMPRA DE MATERIALES DE CONSTRUCCION Y REPARACION	12937.15	22/12/2021	5617
13	CFE Suministrador De Servicios Basicos	CSS160330CP 7	AV. PASEO DE LA REFORMA 164	CIUDAD DE MEXICO	6600	2.5	116094708	TRANSFERENCIA	CONSUMO DE ENERGIA ELECTRICA	183902	21/12/2021	VARIOS
14	CFE Suministrador De Servicios Basicos	CSS160330CP 7	AV. PASEO DE LA REFORMA 164	CIUDAD DE MEXICO	6600	1.1	4011093689	TRANSFERENCIA	ELECTRICA	468543	21/12/2021	VARIOS
15	CONSTRUCTORA Y DESARROLLADORA SIMOSA SA DE CV	CDS171207KN 0	X	X	1	1.1	4011093689	TRANSFERENCIA	COMPRA DE MATERIALES DE CONSTRUCCION Y REPARACION	11971.2	01/12/2021	1363

MUNICIPIO IXTLAHUACÁN DEL RÍO
INFORMATIVA DE PROVEEDORES
DEL 1 DE ENERO AL 31 DE DICIEMBRE DE 2021

N°	PROVEEDOR Y/O PRESTADOR	R.F.C.	DOMICILIO	CIUDAD	CODIGO POSTAL	FUENTE DE FINANCIAMIENTO	ORIGEN DEL RECURSO POR CUENTA BANCARIA	FORMA DE PAGO	DESCRIPCIÓN DEL GASTO	IMPORTE	FECHA DE LA FACTURA	FOLIO DE FACTURA
16	CONSTRUCTORA Y DESARROLLADORA SIMOSA SA DE CV	CDS171207KN0	X			1	1.1	4011093689	TRANSFERENCIA	11971.2	01/12/2021	1363
17	CONSTRUCTORA Y DESARROLLADORA SIMOSA SA DE CV	CDS171207KN0	X			1	1.1	4011093689	TRANSFERENCIA	11971.2	01/12/2021	1363
18	CONSTRUCTORA Y DESARROLLADORA SIMOSA SA DE CV	CDS171207KN0	X			1	1.1	4011093689	TRANSFERENCIA	11971.2	01/12/2021	1363
19	CONSTRUCTORA Y DESARROLLADORA SIMOSA SA DE CV	CDS171207KN0	X			1	1.1	4011093689	TRANSFERENCIA	4788.48	01/12/2021	1363
20	CONSTRUCTORA Y DESARROLLADORA SIMOSA SA DE CV	CDS171207KN0	X			1	1.1	4011093689	TRANSFERENCIA	3192.32	01/12/2021	1363
21	FORLIGHTING DE MEXICO SA DE CV	FME050708KH3	CAMINO A LA CALERILLA 426-A	TLAQUEPAQUE	45601	1.1	4011093689	TRANSFERENCIA	PAGO DE RETIRO DE LA TOTALIDAD DE LUMINARIAS INSTALADAS, GESTION Y TRAMITES, ORIENTACION PARA ILUMINACION, LUMINARIA LUMA Y FOTOCELDA	13943534.6	17/12/2021	GDL5007614
22	GASOLINERA BARAJAS, S.A. DE C.V.	GBA131029D98	CARR. SALTILLO KM 47.5	IXTLAHUACAN DEL RIO	45260	1.1	4011093689	TRANSFERENCIA	CONSUMO DE COMBUSTIBLE POR VEHICULOS MUNICIPALES	12665.54	07/12/2021	7408
23	GASOLINERA BARAJAS, S.A. DE C.V.	GBA131029D98	CARR. SALTILLO KM 47.5	IXTLAHUACAN DEL RIO	45260	1.1	4011093689	TRANSFERENCIA	CONSUMO DE COMBUSTIBLE POR VEHICULOS MUNICIPALES	9405.76	07/12/2021	4
24	GASOLINERA BARAJAS, S.A. DE C.V.	GBA131029D98	CARR. SALTILLO KM 47.5	IXTLAHUACAN DEL RIO	45260	1.1	4011093689	TRANSFERENCIA	CONSUMO DE COMBUSTIBLE POR VEHICULOS MUNICIPALES	5378.08	07/12/2021	8
25	GASOLINERA BARAJAS, S.A. DE C.V.	GBA131029D98	CARR. SALTILLO KM 47.5	IXTLAHUACAN DEL RIO	45260	1.1	4011093689	TRANSFERENCIA	CONSUMO DE COMBUSTIBLE POR VEHICULOS MUNICIPALES	20595.68	07/12/2021	13
26	GASOLINERA BARAJAS, S.A. DE C.V.	GBA131029D98	CARR. SALTILLO KM 47.5	IXTLAHUACAN DEL RIO	45260	1.1	4011093689	TRANSFERENCIA	CONSUMO DE COMBUSTIBLE POR VEHICULOS MUNICIPALES	14301.51	07/12/2021	7404
27	GASOLINERA BARAJAS, S.A. DE C.V.	GBA131029D98	CARR. SALTILLO KM 47.5	IXTLAHUACAN DEL RIO	45260	1.1	4011093689	TRANSFERENCIA	CONSUMO DE COMBUSTIBLE POR VEHICULOS MUNICIPALES	2973.32	07/12/2021	15

MUNICIPIO IXTLAHUACÁN DEL RÍO
INFORMATIVA DE PROVEEDORES
DEL 1 DE ENERO AL 31 DE DICIEMBRE DE 2021

N°	PROVEEDOR Y/O PRESTADOR	R.F.C.	DOMICILIO	CIUDAD	CODIGO POSTAL	FUENTE DE FINANCIAMIENTO	ORIGEN DEL RECURSO POR CUENTA BANCARIA	FORMA DE PAGO	DESCRIPCIÓN DEL GASTO	IMPORTE	FECHA DE LA FACTURA	FOLIO DE FACTURA
28	GASOLINERA BARAJAS, S.A. DE C.V.	GBA131029D9 8	CARR. SALTILLO KM 47.5	IXTLAHUACAN DEL RIO	45260	1.1	4011093689	TRANSFERENCIA	CONSUMO DE COMBUSTIBLE POR VEHICULOS MUNICIPALES	9628.43	07/12/2021	12
29	GASOLINERA BARAJAS, S.A. DE C.V.	GBA131029D9 8	CARR. SALTILLO KM 47.5	IXTLAHUACAN DEL RIO	45260	1.1	4011093689	TRANSFERENCIA	CONSUMO DE COMBUSTIBLE POR VEHICULOS MUNICIPALES	8285.73	07/12/2021	7375
30	GASOLINERA BARAJAS, S.A. DE C.V.	GBA131029D9 8	CARR. SALTILLO KM 47.5	IXTLAHUACAN DEL RIO	45260	1.1	4011093689	TRANSFERENCIA	CONSUMO DE COMBUSTIBLE POR VEHICULOS MUNICIPALES	10206.62	07/12/2021	7380
31	GASOLINERA BARAJAS, S.A. DE C.V.	GBA131029D9 8	CARR. SALTILLO KM 47.5	IXTLAHUACAN DEL RIO	45260	1.1	4011093689	TRANSFERENCIA	CONSUMO DE COMBUSTIBLE POR VEHICULOS MUNICIPALES	7499.29	07/12/2021	7386
32	GASOLINERA BARAJAS, S.A. DE C.V.	GBA131029D9 8	CARR. SALTILLO KM 47.5	IXTLAHUACAN DEL RIO	45260	1.1	4011093689	TRANSFERENCIA	CONSUMO DE COMBUSTIBLE POR VEHICULOS MUNICIPALES	10960.02	07/12/2021	7390
33	GASOLINERA BARAJAS, S.A. DE C.V.	GBA131029D9 8	CARR. SALTILLO KM 47.5	IXTLAHUACAN DEL RIO	45260	1.1	4011093689	TRANSFERENCIA	CONSUMO DE COMBUSTIBLE POR VEHICULOS MUNICIPALES	28058.03	09/12/2021	243
34	GASOLINERA BARAJAS, S.A. DE C.V.	GBA131029D9 8	CARR. SALTILLO KM 47.5	IXTLAHUACAN DEL RIO	45260	1.1	4011093689	TRANSFERENCIA	CONSUMO DE COMBUSTIBLE POR VEHICULOS MUNICIPALES	17286.09	09/12/2021	238
35	GASOLINERA BARAJAS, S.A. DE C.V.	GBA131029D9 8	CARR. SALTILLO KM 47.5	IXTLAHUACAN DEL RIO	45260	1.1	4011093689	TRANSFERENCIA	CONSUMO DE COMBUSTIBLE POR VEHICULOS MUNICIPALES	26959.12	11/12/2021	224
36	GASOLINERA BARAJAS, S.A. DE C.V.	GBA131029D9 8	CARR. SALTILLO KM 47.5	IXTLAHUACAN DEL RIO	45260	1.1	4011093689	TRANSFERENCIA	CONSUMO DE COMBUSTIBLE POR VEHICULOS MUNICIPALES	38608.72	11/12/2021	260
37	GASOLINERA BARAJAS, S.A. DE C.V.	GBA131029D9 8	CARR. SALTILLO KM 47.5	IXTLAHUACAN DEL RIO	45260	1.1	4011093689	TRANSFERENCIA	CONSUMO DE COMBUSTIBLE POR VEHICULOS MUNICIPALES	6243.12	11/12/2021	241
38	GASOLINERA BARAJAS, S.A. DE C.V.	GBA131029D9 8	CARR. SALTILLO KM 47.5	IXTLAHUACAN DEL RIO	45260	1.1	4011093689	TRANSFERENCIA	CONSUMO DE COMBUSTIBLE POR VEHICULOS MUNICIPALES	6263.61	11/12/2021	242
39	GASOLINERA BARAJAS, S.A. DE C.V.	GBA131029D9 8	CARR. SALTILLO KM 47.5	IXTLAHUACAN DEL RIO	45260	1.1	4011093689	TRANSFERENCIA	CONSUMO DE COMBUSTIBLE POR VEHICULOS MUNICIPALES	12850.56	13/12/2021	265
40	GASOLINERA BARAJAS, S.A. DE C.V.	GBA131029D9 8	CARR. SALTILLO KM 47.5	IXTLAHUACAN DEL RIO	45260	1.1	4011093689	TRANSFERENCIA	CONSUMO DE COMBUSTIBLE POR VEHICULOS MUNICIPALES	4491.26	13/12/2021	229

37

MUNICIPIO IXTLAHUACÁN DEL RÍO
INFORMATIVA DE PROVEEDORES
DEL 1 DE ENERO AL 31 DE DICIEMBRE DE 2021

N°	PROVEEDOR Y/O PRESTADOR	R.F.C.	DOMICILIO	CIUDAD	CODIGO POSTAL	FUENTE DE FINANCIAMIENTO	ORIGEN DEL RECURSO POR CUENTA BANCARIA	FORMA DE PAGO	DESCRIPCIÓN DEL GASTO	IMPORTE	FECHA DE LA FACTURA	FOLIO DE FACTURA
41	GASOLINERA BARAJAS, S.A. DE C.V.	GBA131029D9 8	CARR. SALTILLO KM 47.5	IXTLAHUACAN DEL RIO	45260	1.1	4011093689	TRANSFERENCIA	CONSUMO DE COMBUSTIBLE POR VEHICULOS MUNICIPALES	2655.87	13/12/2021	266
42	GASOLINERA BARAJAS, S.A. DE C.V.	GBA131029D9 8	CARR. SALTILLO KM 47.5	IXTLAHUACAN DEL RIO	45260	1.1	4011093689	TRANSFERENCIA	CONSUMO DE COMBUSTIBLE POR VEHICULOS MUNICIPALES	29752.81	16/12/2021	292
43	GASOLINERA BARAJAS, S.A. DE C.V.	GBA131029D9 8	CARR. SALTILLO KM 47.5	IXTLAHUACAN DEL RIO	45260	1.1	4011093689	TRANSFERENCIA	CONSUMO DE COMBUSTIBLE POR VEHICULOS MUNICIPALES	27836.48	16/12/2021	293
44	GASOLINERA BARAJAS, S.A. DE C.V.	GBA131029D9 8	CARR. SALTILLO KM 47.5	IXTLAHUACAN DEL RIO	45260	1.1	4011093689	TRANSFERENCIA	CONSUMO DE COMBUSTIBLE POR VEHICULOS MUNICIPALES	6028.31	16/12/2021	36
45	GASOLINERA BARAJAS, S.A. DE C.V.	GBA131029D9 8	CARR. SALTILLO KM 47.5	IXTLAHUACAN DEL RIO	45260	1.1	4011093689	TRANSFERENCIA	CONSUMO DE COMBUSTIBLE POR VEHICULOS MUNICIPALES	8445.59	16/12/2021	18
46	GASOLINERA BARAJAS, S.A. DE C.V.	GBA131029D9 8	CARR. SALTILLO KM 47.5	IXTLAHUACAN DEL RIO	45260	1.1	4011093689	TRANSFERENCIA	CONSUMO DE COMBUSTIBLE POR VEHICULOS MUNICIPALES	10907.39	16/12/2021	25
47	GASOLINERA BARAJAS, S.A. DE C.V.	GBA131029D9 8	CARR. SALTILLO KM 47.5	IXTLAHUACAN DEL RIO	45260	1.1	4011093689	TRANSFERENCIA	CONSUMO DE COMBUSTIBLE POR VEHICULOS MUNICIPALES	12950.99	16/12/2021	21
48	GASOLINERA BARAJAS, S.A. DE C.V.	GBA131029D9 8	CARR. SALTILLO KM 47.5	IXTLAHUACAN DEL RIO	45260	1.1	4011093689	TRANSFERENCIA	CONSUMO DE COMBUSTIBLE POR VEHICULOS MUNICIPALES	7839.33	16/12/2021	53
49	GASOLINERA BARAJAS, S.A. DE C.V.	GBA131029D9 8	CARR. SALTILLO KM 47.5	IXTLAHUACAN DEL RIO	45260	1.1	4011093689	TRANSFERENCIA	CONSUMO DE COMBUSTIBLE POR VEHICULOS MUNICIPALES	17729.25	16/12/2021	58
50	GASOLINERA BARAJAS, S.A. DE C.V.	GBA131029D9 8	CARR. SALTILLO KM 47.5	IXTLAHUACAN DEL RIO	45260	1.1	4011093689	TRANSFERENCIA	CONSUMO DE COMBUSTIBLE POR VEHICULOS MUNICIPALES	10666.3	16/12/2021	64
51	GASOLINERA BARAJAS, S.A. DE C.V.	GBA131029D9 8	CARR. SALTILLO KM 47.5	IXTLAHUACAN DEL RIO	45260	1.1	4011093689	TRANSFERENCIA	CONSUMO DE COMBUSTIBLE POR VEHICULOS MUNICIPALES	5137.76	16/12/2021	54
52	GASOLINERA BARAJAS, S.A. DE C.V.	GBA131029D9 8	CARR. SALTILLO KM 47.5	IXTLAHUACAN DEL RIO	45260	1.1	4011093689	TRANSFERENCIA	CONSUMO DE COMBUSTIBLE POR VEHICULOS MUNICIPALES	16512	17/12/2021	316
53	GASOLINERA BARAJAS, S.A. DE C.V.	GBA131029D9 8	CARR. SALTILLO KM 47.5	IXTLAHUACAN DEL RIO	45260	1.1	4011093689	TRANSFERENCIA	CONSUMO DE COMBUSTIBLE POR VEHICULOS MUNICIPALES	6734.83	18/12/2021	290

38

MUNICIPIO IXTLAHUACÁN DEL RÍO
INFORMATIVA DE PROVEEDORES
DEL 1 DE ENERO AL 31 DE DICIEMBRE DE 2021

N°	PROVEEDOR Y/O PRESTADOR	R.F.C.	DOMICILIO	CIUDAD	CODIGO POSTAL	FUENTE DE FINANCIAMIENTO	ORIGEN DEL RECURSO POR CUENTA BANCARIA	FORMA DE PAGO	DESCRIPCIÓN DEL GASTO	IMPORTE	FECHA DE LA FACTURA	FOLIO DE FACTURA
54	GASOLINERA BARAJAS, S.A. DE C.V.	GBA131029D9 8	CARR. SALTILLO KM 47.5	IXTLAHUACAN DEL RIO	45260	1.1	4011093689	TRANSFERENCIA	CONSUMO DE COMBUSTIBLE POR VEHICULOS MUNICIPALES	5178.7	18/12/2021	294
55	GASOLINERA BARAJAS, S.A. DE C.V.	GBA131029D9 8	CARR. SALTILLO KM 47.5	IXTLAHUACAN DEL RIO	45260	1.1	4011093689	TRANSFERENCIA	CONSUMO DE COMBUSTIBLE POR VEHICULOS MUNICIPALES	7141.65	18/12/2021	318
56	GASOLINERA BARAJAS, S.A. DE C.V.	GBA131029D9 8	CARR. SALTILLO KM 47.5	IXTLAHUACAN DEL RIO	45260	1.1	4011093689	TRANSFERENCIA	CONSUMO DE COMBUSTIBLE POR VEHICULOS MUNICIPALES	3719.82	20/12/2021	93
57	GASOLINERA BARAJAS, S.A. DE C.V.	GBA131029D9 8	CARR. SALTILLO KM 47.5	IXTLAHUACAN DEL RIO	45260	1.1	4011093689	TRANSFERENCIA	CONSUMO DE COMBUSTIBLE POR VEHICULOS MUNICIPALES	11750.4	20/12/2021	331
58	GASOLINERA BARAJAS, S.A. DE C.V.	GBA131029D9 8	CARR. SALTILLO KM 47.5	IXTLAHUACAN DEL RIO	45260	1.1	4011093689	TRANSFERENCIA	CONSUMO DE COMBUSTIBLE POR VEHICULOS MUNICIPALES	25521.18	20/12/2021	329
59	GASOLINERA BARAJAS, S.A. DE C.V.	GBA131029D9 8	CARR. SALTILLO KM 47.5	IXTLAHUACAN DEL RIO	45260	1.1	4011093689	TRANSFERENCIA	CONSUMO DE COMBUSTIBLE POR VEHICULOS MUNICIPALES	23490.21	20/12/2021	91
60	GASOLINERA BARAJAS, S.A. DE C.V.	GBA131029D9 8	CARR. SALTILLO KM 47.5	IXTLAHUACAN DEL RIO	45260	1.1	4011093689	TRANSFERENCIA	CONSUMO DE COMBUSTIBLE POR VEHICULOS MUNICIPALES	16898.14	20/12/2021	69
61	GASOLINERA BARAJAS, S.A. DE C.V.	GBA131029D9 8	CARR. SALTILLO KM 47.5	IXTLAHUACAN DEL RIO	45260	1.1	4011093689	TRANSFERENCIA	CONSUMO DE COMBUSTIBLE POR VEHICULOS MUNICIPALES	20584.71	20/12/2021	92
62	GASOLINERA BARAJAS, S.A. DE C.V.	GBA131029D9 8	CARR. SALTILLO KM 47.5	IXTLAHUACAN DEL RIO	45260	1.1	4011093689	TRANSFERENCIA	CONSUMO DE COMBUSTIBLE POR VEHICULOS MUNICIPALES	16257.82	20/12/2021	127
63	GASOLINERA BARAJAS, S.A. DE C.V.	GBA131029D9 8	CARR. SALTILLO KM 47.5	IXTLAHUACAN DEL RIO	45260	1.1	4011093689	TRANSFERENCIA	CONSUMO DE COMBUSTIBLE POR VEHICULOS MUNICIPALES	5940.98	20/12/2021	88
64	GASOLINERA BARAJAS, S.A. DE C.V.	GBA131029D9 8	CARR. SALTILLO KM 47.5	IXTLAHUACAN DEL RIO	45260	1.1	4011093689	TRANSFERENCIA	CONSUMO DE COMBUSTIBLE POR VEHICULOS MUNICIPALES	4583.68	20/12/2021	90
65	GASOLINERA BARAJAS, S.A. DE C.V.	GBA131029D9 8	CARR. SALTILLO KM 47.5	IXTLAHUACAN DEL RIO	45260	1.1	4011093689	TRANSFERENCIA	CONSUMO DE COMBUSTIBLE POR VEHICULOS MUNICIPALES	6402.1	23/12/2021	356
66	GASOLINERA BARAJAS, S.A. DE C.V.	GBA131029D9 8	CARR. SALTILLO KM 47.5	IXTLAHUACAN DEL RIO	45260	1.1	4011093689	TRANSFERENCIA	CONSUMO DE COMBUSTIBLE POR VEHICULOS MUNICIPALES	16136.83	24/12/2021	360

39

MUNICIPIO IXTLAHUACÁN DEL RÍO
INFORMATIVA DE PROVEEDORES
DEL 1 DE ENERO AL 31 DE DICIEMBRE DE 2021

N°	PROVEEDOR Y/O PRESTADOR	R.F.C.	DOMICILIO	CIUDAD	CODIGO POSTAL	FUENTE DE FINANCIAMIENTO	ORIGEN DEL RECURSO POR CUENTA BANCARIA	FORMA DE PAGO	DESCRIPCIÓN DEL GASTO	IMPORTE	FECHA DE LA FACTURA	FOLIO DE FACTURA
67	GASOLINERA BARAJAS, S.A. DE C.V.	GBA131029D9 8	CARR. SALTILLO KM 47.5	IXTLAHUACAN DEL RIO	45260	1.1	4011093689	TRANSFERENCIA	CONSUMO DE COMBUSTIBLE POR VEHICULOS MUNICIPALES	34380.07	24/12/2021	361
68	GASOLINERA BARAJAS, S.A. DE C.V.	GBA131029D9 8	CARR. SALTILLO KM 47.5	IXTLAHUACAN DEL RIO	45260	1.1	4011093689	TRANSFERENCIA	CONSUMO DE COMBUSTIBLE POR VEHICULOS MUNICIPALES	15306.41	27/12/2021	163
69	GASOLINERA BARAJAS, S.A. DE C.V.	GBA131029D9 8	CARR. SALTILLO KM 47.5	IXTLAHUACAN DEL RIO	45260	1.1	4011093689	TRANSFERENCIA	CONSUMO DE COMBUSTIBLE POR VEHICULOS MUNICIPALES	38147.27	27/12/2021	197
70	GASOLINERA BARAJAS, S.A. DE C.V.	GBA131029D9 8	CARR. SALTILLO KM 47.5	IXTLAHUACAN DEL RIO	45260	1.1	4011093689	TRANSFERENCIA	CONSUMO DE COMBUSTIBLE POR VEHICULOS MUNICIPALES	20418.4	27/12/2021	164
71	GASOLINERA BARAJAS, S.A. DE C.V.	GBA131029D9 8	CARR. SALTILLO KM 47.5	IXTLAHUACAN DEL RIO	45260	1.1	4011093689	TRANSFERENCIA	CONSUMO DE COMBUSTIBLE POR VEHICULOS MUNICIPALES	18206.16	27/12/2021	194
72	GASOLINERA BARAJAS, S.A. DE C.V.	GBA131029D9 8	CARR. SALTILLO KM 47.5	IXTLAHUACAN DEL RIO	45260	1.1	4011093689	TRANSFERENCIA	CONSUMO DE COMBUSTIBLE POR VEHICULOS MUNICIPALES	22441.1	27/12/2021	180
73	GASOLINERA BARAJAS, S.A. DE C.V.	GBA131029D9 8	CARR. SALTILLO KM 47.5	IXTLAHUACAN DEL RIO	45260	1.1	4011093689	TRANSFERENCIA	CONSUMO DE COMBUSTIBLE POR VEHICULOS MUNICIPALES	8133.79	27/12/2021	183
74	GASOLINERA BARAJAS, S.A. DE C.V.	GBA131029D9 8	CARR. SALTILLO KM 47.5	IXTLAHUACAN DEL RIO	45260	1.1	4011093689	TRANSFERENCIA	CONSUMO DE COMBUSTIBLE POR VEHICULOS MUNICIPALES	4310.04	27/12/2021	199
75	GASOLINERA BARAJAS, S.A. DE C.V.	GBA131029D9 8	CARR. SALTILLO KM 47.5	IXTLAHUACAN DEL RIO	45260	1.1	4011093689	TRANSFERENCIA	CONSUMO DE COMBUSTIBLE POR VEHICULOS MUNICIPALES	3029.48	27/12/2021	211
76	GASOLINERA BARAJAS, S.A. DE C.V.	GBA131029D9 8	CARR. SALTILLO KM 47.5	IXTLAHUACAN DEL RIO	45260	1.1	4011093689	TRANSFERENCIA	CONSUMO DE COMBUSTIBLE POR VEHICULOS MUNICIPALES	4580.25	27/12/2021	212
77	GASOLINERA BARAJAS, S.A. DE C.V.	GBA131029D9 8	CARR. SALTILLO KM 47.5	IXTLAHUACAN DEL RIO	45260	1.1	4011093689	TRANSFERENCIA	CONSUMO DE COMBUSTIBLE POR VEHICULOS MUNICIPALES	17157.94	27/12/2021	188
78	GASOLINERA BARAJAS, S.A. DE C.V.	GBA131029D9 8	CARR. SALTILLO KM 47.5	IXTLAHUACAN DEL RIO	45260	1.1	4011093689	TRANSFERENCIA	CONSUMO DE COMBUSTIBLE POR VEHICULOS MUNICIPALES	11361.01	27/12/2021	213
79	GASOLINERA BARAJAS, S.A. DE C.V.	GBA131029D9 8	CARR. SALTILLO KM 47.5	IXTLAHUACAN DEL RIO	45260	1.1	4011093689	TRANSFERENCIA	CONSUMO DE COMBUSTIBLE POR VEHICULOS MUNICIPALES	12259.68	27/12/2021	378

50

MUNICIPIO IXTLAHUACÁN DEL RÍO
INFORMATIVA DE PROVEEDORES
DEL 1 DE ENERO AL 31 DE DICIEMBRE DE 2021

N°	PROVEEDOR Y/O PRESTADOR	R.F.C.	DOMICILIO	CIUDAD	CODIGO POSTAL	FUENTE DE FINANCIAMIENTO	ORIGEN DEL RECURSO POR CUENTA BANCARIA	FORMA DE PAGO	DESCRIPCIÓN DEL GASTO	IMPORTE	FECHA DE LA FACTURA	FOLIO DE FACTURA
80	GASOLINERA BARAJAS, S.A. DE C.V.	GBA131029D98	CARR. SALTILLO KM 47.5	IXTLAHUACAN DEL RIO	45260	1.1	4011093689	TRANSFERENCIA	CONSUMO DE COMBUSTIBLE POR VEHICULOS MUNICIPALES	10038.65	27/12/2021	339
81	GASOLINERA BARAJAS, S.A. DE C.V.	GBA131029D98	CARR. SALTILLO KM 47.5	IXTLAHUACAN DEL RIO	45260	1.1	4011093689	TRANSFERENCIA	CONSUMO DE COMBUSTIBLE POR VEHICULOS MUNICIPALES	9553.52	27/12/2021	366
82	GASOLINERA BARAJAS, S.A. DE C.V.	GBA131029D98	CARR. SALTILLO KM 47.5	IXTLAHUACAN DEL RIO	45260	1.1	4011093689	TRANSFERENCIA	CONSUMO DE COMBUSTIBLE POR VEHICULOS MUNICIPALES	8625.21	27/12/2021	340
83	GASOLINERA BARAJAS, S.A. DE C.V.	GBA131029D98	CARR. SALTILLO KM 47.5	IXTLAHUACAN DEL RIO	45260	1.1	4011093689	TRANSFERENCIA	CONSUMO DE COMBUSTIBLE POR VEHICULOS MUNICIPALES	9207.55	27/12/2021	354
84	GASOLINERA BARAJAS, S.A. DE C.V.	GBA131029D98	CARR. SALTILLO KM 47.5	IXTLAHUACAN DEL RIO	45260	1.1	4011093689	TRANSFERENCIA	CONSUMO DE COMBUSTIBLE POR VEHICULOS MUNICIPALES	3664.43	27/12/2021	379
85	GASOLINERA BARAJAS, S.A. DE C.V.	GBA131029D98	CARR. SALTILLO KM 47.5	IXTLAHUACAN DEL RIO	45260	1.1	4011093689	TRANSFERENCIA	CONSUMO DE COMBUSTIBLE POR VEHICULOS MUNICIPALES	6813.12	28/12/2021	386
86	GASOLINERA BARAJAS, S.A. DE C.V.	GBA131029D98	CARR. SALTILLO KM 47.5	IXTLAHUACAN DEL RIO	45260	1.1	4011093689	TRANSFERENCIA	CONSUMO DE COMBUSTIBLE POR VEHICULOS MUNICIPALES	13511.73	29/12/2021	393
87	GASOLINERA BARAJAS, S.A. DE C.V.	GBA131029D98	CARR. SALTILLO KM 47.5	IXTLAHUACAN DEL RIO	45260	1.1	4011093689	TRANSFERENCIA	CONSUMO DE COMBUSTIBLE POR VEHICULOS MUNICIPALES	9344.32	30/12/2021	400
88	GASOLINERA BARAJAS, S.A. DE C.V.	GBA131029D98	CARR. SALTILLO KM 47.5	IXTLAHUACAN DEL RIO	45260	1.1	4011093689	TRANSFERENCIA	CONSUMO DE COMBUSTIBLE POR VEHICULOS MUNICIPALES	13339.84	31/12/2021	410
89	GASOLINERA BARAJAS, S.A. DE C.V.	GBA131029D98	CARR. SALTILLO KM 47.5	IXTLAHUACAN DEL RIO	45260	1.1	4011093689	TRANSFERENCIA	CONSUMO DE COMBUSTIBLE POR VEHICULOS MUNICIPALES	15715.6	31/12/2021	411
90	INSTITUTO MEXICANO DEL SEGURO SOCIAL	IMS421231M5	PASEO DE LA REFORMA 476	CIUDAD DE MEXICO	1	1.1	4011093689	TRANSFERENCIA	PAGO DE CUOTAS OBRERO PATRONALES	102284.62	20/12/2021	177589
91	Jose Favio Velasco Pineda	VEPJ590515D U5	PABLO CEDILLO 5	IXTLAHUACAN DE LOS MENBRILLO	45850	1.1	4011093689	TRANSFERENCIA	COMPRA DE HIPOCLORITO DE SODIO AL 13%	544047.95	04/12/2021	326
92	Jose Favio Velasco Pineda	VEPJ590515D U5	PABLO CEDILLO 5	IXTLAHUACAN DE LOS MENBRILLO	45850	1.1	4011093689	TRANSFERENCIA	COMPRA DE ARRANCADOR SIEMENS PARA LA OBRA	61103	22/12/2021	323
93	Jose Favio Velasco Pineda	VEPJ590515D U5	PABLO CEDILLO 5	IXTLAHUACAN DE LOS MENBRILLO	45850	1.1	4011093689	TRANSFERENCIA	COMPRA DE MATERIALES DE FERRETERIA PARA LA OBRA-EQUIPAMIENTO ELECTRICO DE POZO	52158.34	22/12/2021	325

51

MUNICIPIO IXTLAHUACÁN DEL RIO
INFORMATIVA DE PROVEEDORES
DEL 1 DE ENERO AL 31 DE DICIEMBRE DE 2021

N°	PROVEEDOR Y/O PRESTADOR	R.F.C.	DOMICILIO	CIUDAD	CODIGO POSTAL	FUENTE DE FINANCIAMIENTO	ORIGEN DEL RECURSO POR CUENTA BANCARIA	FORMA DE PAGO	DESCRIPCIÓN DEL GASTO	IMPORTE	FECHA DE LA FACTURA	FOLIO DE FACTURA
94	KENWORTH DE JALISCO SA DE CV	881108LH1	VALLARTA 9997	ZAPOPAN	45010	2.5	116094783	TRANSFERENCIA	COMPRA DE REFACCIONES	876.96	09/12/2021	40
95	KENWORTH DE JALISCO SA DE CV	881108LH1	VALLARTA 9997	ZAPOPAN	45010	2.5	116094783	TRANSFERENCIA	COMPRA DE REFACCIONES	103891.91	20/12/2021	39662
96	LIZET GUADALUPE VELIZ RAMIREZ	VER1911009R	X	X	1	1.1	4011093689	TRANSFERENCIA	COMPRA DE ACEITE	1248.04	09/12/2021	93AAS979B3F9
97	LIZET GUADALUPE VELIZ RAMIREZ	VER1911009R	X	X	1	1.1	4011093689	TRANSFERENCIA	COMPRA DE LLANTA 1 IR 22.5 TRACTION	32927.97	30/12/2021	E8D7456130B2
98	LIZET GUADALUPE VELIZ RAMIREZ	VER1911009R	X	X	1	2.5	116094783	TRANSFERENCIA	COMPRA DE GRASA	7383.03	09/12/2021	FFD1F28257C8
99	LIZET GUADALUPE VELIZ RAMIREZ	VER1911009R	X	X	1	2.5	116094783	TRANSFERENCIA	COMPRA DE LLANTA PARA MAQUINARIA PARA LA OBRA: REHABILITACION DE INFRAESTRUCTURA AGRICOLA	23323.35	15/12/2021	3647D8422AD0
100	MARCO ANTONIO AVILA RAMIREZ	AIRM920605P	X	X	1	1.1	4011093689	TRANSFERENCIA	COMPRA DE MATERIAL DE FERRERIA PARA PERSONAL DE PARQUES Y JARDINES	23729.46	08/12/2021	160
101	MARCO ANTONIO AVILA RAMIREZ	AIRM920605P	X	X	1	1.1	4011093689	TRANSFERENCIA	COMPRA DE UNIFORMES PARA EL PERSONAL DE SEGURIDAD PUBLICA DE ESTE MUNICIPIO	17786.91	08/12/2021	159
102	MARCO ANTONIO AVILA RAMIREZ	AIRM920605P	X	X	1	1.1	4011093689	TRANSFERENCIA	COMPRA DE ESCRITORIOS	100812.84	22/12/2021	161
103	Miguel Angel Mora Sanchez	MOSM860602	X	IXTLAHUACAN DEL RIO	45260	1.1	4011093689	TRANSFERENCIA	COMPRA DE MATERIALES DE CONSTRUCCION Y REPARACION	31184.63	30/12/2021	249
104	Miguel Angel Mora Sanchez	MOSM860602	X	IXTLAHUACAN DEL RIO	45260	1.1	4011093689	TRANSFERENCIA	COMPRA DE MATERIALES DE CONSTRUCCION Y REPARACION	25859.37	30/12/2021	246
105	Miguel Martin Plascencia	MAPM850828	LIBRAMIENTO A CUQUIO No. 15	IXTLAHUACAN DEL RIO	45260	1.1	4011093689	TRANSFERENCIA	COMPRA DE REFACCIONES	45986	01/12/2021	20491
106	Miguel Martin Plascencia	MAPM850828	LIBRAMIENTO A CUQUIO No. 15	IXTLAHUACAN DEL RIO	45260	1.1	4011093689	TRANSFERENCIA	COMPRA DE REFACCIONES	4195.99	01/12/2021	20485
107	Miguel Martin Plascencia	MAPM850828	LIBRAMIENTO A CUQUIO No. 15	IXTLAHUACAN DEL RIO	45260	1.1	4011093689	TRANSFERENCIA	COMPRA DE REFACCIONES	10309	01/12/2021	20490
108	Miguel Martin Plascencia	MAPM850828	LIBRAMIENTO A CUQUIO No. 15	IXTLAHUACAN DEL RIO	45260	1.1	4011093689	TRANSFERENCIA	COMPRA DE REFACCIONES	3927.41	01/12/2021	21635
109	Miguel Martin Plascencia	MAPM850828	LIBRAMIENTO A CUQUIO No. 15	IXTLAHUACAN DEL RIO	45260	1.1	4011093689	TRANSFERENCIA	COMPRA DE REFACCIONES	3489	09/12/2021	21689
110	Miguel Martin Plascencia	MAPM850828	LIBRAMIENTO A CUQUIO No. 15	IXTLAHUACAN DEL RIO	45260	1.1	4011093689	TRANSFERENCIA	COMPRA DE REFACCIONES	1363	09/12/2021	21686
111	Miguel Martin Plascencia	MAPM850828	LIBRAMIENTO A CUQUIO No. 15	IXTLAHUACAN DEL RIO	45260	1.1	4011093689	TRANSFERENCIA	COMPRA DE REFACCIONES	7000	15/12/2021	21749
112	Miguel Martin Plascencia	MAPM850828	LIBRAMIENTO A CUQUIO No. 15	IXTLAHUACAN DEL RIO	45260	1.1	4011093689	TRANSFERENCIA	COMPRA DE REFACCIONES	8621	16/12/2021	21755
113	Miguel Martin Plascencia	MAPM850828	LIBRAMIENTO A CUQUIO No. 15	IXTLAHUACAN DEL RIO	45260	1.1	4011093689	TRANSFERENCIA	COMPRA DE REFACCIONES	1150.01	17/12/2021	21666
114	Miguel Martin Plascencia	MAPM850828	LIBRAMIENTO A CUQUIO No. 15	IXTLAHUACAN DEL RIO	45260	1.1	4011093689	TRANSFERENCIA	COMPRA DE REFACCIONES	Foro 16/11/2021	16/11/2021	Foro 16/11/2021

MUNICIPIO IXTLAHUACÁN DEL RÍO
INFORMATIVA DE PROVEEDORES
DEL 1 DE ENERO AL 31 DE DICIEMBRE DE 2021

N°	PROVEEDOR Y/O PRESTADOR	R.F.C.	DOMICILIO	CIUDAD	CODIGO POSTAL	FUENTE DE FINANCIAMIENTO	ORIGEN DEL RECURSO POR CUENTA BANCARIA	FORMA DE PAGO	DESCRIPCIÓN DEL GASTO	IMPORTE	FECHA DE LA FACTURA	FOLIO DE FACTURA
115	Miguel Martin Plascencia	MAPM850828 QH5	LIBRAMIENTO A CUQUIO No. 15	IXTLAHUACAN DEL RIO	45260	1.1	4011093689	TRANSFERENCIA	COMPRA DE REFACCIONES	220	31/12/2021	21800
116	Miguel Martin Plascencia	MAPM850828 QH5	LIBRAMIENTO A CUQUIO No. 15	IXTLAHUACAN DEL RIO	45260	1.1	4011093689	TRANSFERENCIA	COMPRA DE REFACCIONES	499.99	31/12/2021	21758
117	TRACSA, S.A.P.I. DE C.V.	TRA80042352 5	AVENIDA PERIFERICO SUR 7800	TLAQUEPAQUE	45601	1.1	4011093689	TRANSFERENCIA	COMPRA DE REFACCIONES	26531.74	06/12/2021	365949
118	TRACSA, S.A.P.I. DE C.V.	TRA80042352 5	AVENIDA PERIFERICO SUR 7800	TLAQUEPAQUE	45601	1.1	4011093689	TRANSFERENCIA	COMPRA DE REFACCIONES	53097.68	08/12/2021	362887
119	TRACSA, S.A.P.I. DE C.V.	TRA80042352 5	AVENIDA PERIFERICO SUR 7800	TLAQUEPAQUE	45601	1.1	4011093689	TRANSFERENCIA	COMPRA DE REFACCIONES	69639.36	10/12/2021	2948560
120	URBPV SA DE CV	URB1408224Y 3	SAN FRANCISCO 3256	GUADALAJARA	44500	2.5	116094783	TRANSFERENCIA	PAGO DE MEZCLA ASFALTICA EN FRIO, CON AGREGADO DE 3/8 MAS DE POLVO DE TRITURACION	53267.2	08/12/2021	64
121	Yolanda Cardona Mejia	CAMY640214 RH6	REPUBLICA	IXTLAHUACAN DEL RIO	0	1.1	4011093689	TRANSFERENCIA	IMPRESION DE LICENCIA ANUAL 2022 TAMAÑO CARTA DOBLE FOLIO 2 COPIAS AUTOCOPIABLE FORMAS CONTINUAS	27120.8	28/12/2021	446
122	Yolanda Cardona Mejia	CAMY640214 RH6	REPUBLICA	IXTLAHUACAN DEL RIO	0	1.1	4011093689	TRANSFERENCIA	RECIBOS OFICIAL DEL IMPUESTO PREDIAL 0/3 COPIAS 1/2 CARTA EN AUTOCOPIABLE FORMAS CONTINUAS	50529.6	28/12/2021	444

[Handwritten Signature]
MITRO PEDRO HARO OCAMPO
PRESIDENTE MUNICIPAL

[Handwritten Signature]
LCP LUZ BELEN HERNANDEZ SUAREZ
ENCARGADA DE LA HACIENDA MUNICIPAL

Bajo protesta de decir verdad declaramos que los Estados Financieros y sus Notas son razonablemente correctos y responsabilidad del emisor.



HDA. PÚBLICA MPAL.



PRESIDENCIA

43

MUNICIPIO IXTLAHUACÁN DEL RÍO
 INFORME SOBRE PASIVOS CONTINGENTES
 DEL 1 DE ENERO AL 31 DE DICIEMBRE DE 2021

DESCRIPCIÓN	IMPORTE
NO HAY PASIVOS CONTINGENTES	\$0.00
SUMA TOTAL	\$0.00

[Handwritten signature in blue ink]

MTRO PEDRO HARO OCAMPO
 PRESIDENTE MUNICIPAL



PRESIDENCIA

[Handwritten signature in blue ink]

LCP LUZ BELEN HERNANDEZ SUAREZ
 ENCARGADA DE LA HACIENDA MUNICIPAL



HDA. PÚBLICA MPAL.

Bajo protesta de decir verdad declaramos que los Estados Financieros y sus Notas son razonablemente correctos y responsabilidad del emisor.



MUNICIPIO IXTLAHUACAN DEL RIO
ESTADO DE CAMBIOS EN LA SITUACIÓN FINANCIERA
DEL 1 DE ENERO AL 31 DE DICIEMBRE DE 2021
CONCEPTO

	ORIGEN	APLICACION
Activo	0.00	37,243,222.43
Activo circulante	0.00	1,323,968.81
Efectivo y equivalentes	0.00	226,800.19
Derechos a recibir efectivo o equivalentes	0.00	203,526.58
Derechos a recibir bienes o servicios	0.00	893,642.04
Inventarios	0.00	0.00
Almacenes	0.00	0.00
Estimación por pérdida o deterioro de activos circulantes	0.00	0.00
Otros activos circulantes	0.00	0.00
Activo no circulante	0.00	35,919,253.62
Inversiones financieras a largo plazo	0.00	0.00
Derechos a recibir efectivo o equivalentes a largo plazo	0.00	0.00
Bienes inmuebles, infraestructura y construcciones en proceso	0.00	35,259,365.41
Bienes muebles	0.00	644,228.21
Activos intangibles	0.00	15,660.00
Depreciación, deterioro y amortización acumulada de bienes	0.00	0.00
Activos diferidos	0.00	0.00
Estimación por pérdida o deterioro de activos no circulantes	0.00	0.00
Otros activos no circulantes	0.00	0.00
Pasivo	17,723,615.33	3,151,628.29
Pasivo circulante	17,723,615.33	1,500,000.00
Cuentas por pagar a corto plazo	17,723,615.33	0.00
Documentos por pagar a corto plazo	0.00	0.00
Porción a corto plazo de la deuda pública a largo plazo	0.00	0.00
Títulos y valores a corto plazo	0.00	0.00
Pasivos diferidos a corto plazo	0.00	1,500,000.00
Fondos y bienes de terceros en garantía y/o administración a corto plazo	0.00	0.00
Provisiones a corto plazo	0.00	0.00
Otros pasivos a corto plazo	0.00	0.00
Pasivo no circulante	0.00	1,651,628.29
Cuentas por pagar a largo plazo	0.00	0.00
Documentos por pagar a largo plazo	0.00	0.00
Deuda pública a largo plazo	0.00	1,651,628.29
Pasivos diferidos a largo plazo	0.00	0.00
Fondos y bienes de terceros en garantía y/o en administración a largo plazo	0.00	0.00
Provisiones a largo plazo	0.00	0.00
Hacienda pública/patrimonio	27,469,296.19	4,798,060.80
Hacienda pública/patrimonio contribuido	0.00	0.00
Aportaciones	0.00	0.00
Donaciones de capital	0.00	0.00
Actualización de la hacienda pública / patrimonio	0.00	0.00
Hacienda pública/patrimonio generado	27,469,296.19	4,798,060.80
Resultados del ejercicio (ahorro / desahorro)	0.00	4,697,735.64
Resultados de ejercicios anteriores	27,469,296.19	0.00
Revalúos	0.00	0.00
Reservas	0.00	0.00
Rectificaciones de resultados de ejercicios anteriores	0.00	100,325.16
Exceso o insuficiencia en la actualización de la hacienda pública/patrimonio	0.00	0.00
Resultado por posición monetaria	0.00	0.00
Resultado por tenencia de activos no monetarios	0.00	0.00

Bajo protesta de decir verdad declaramos que los estados financieros y sus notas, son razonablemente correctos y son responsabilidad del emisor.

MTRO PEDRO HARO OCAMPO
PRESIDENTE MUNICIPAL

LCP LUZ BELEN HERNANDEZ SUAREZ
ENCARGADA DE LA HACIENDA MUNICIPAL



MUNICIPIO IXTLAHUACÁN DEL RÍO
ESTADO ANALÍTICO DEL EJERCICIO DEL PRESUPUESTO DE EGRESOS
CLASIFICACIÓN ECONÓMICA (POR TIPO DE GASTO)
DEL 1 DE ENERO AL 31 DE DICIEMBRE DE 2021

CONCEPTO	EGRESOS					SUB EJERCICIO
	APROBADO	AMPLIACIONES/ (REDUCCIONES)	MODIFICADO	DEVENGADO	PAGADO	
Gasto corriente	71,476,947.00	-987,022.00	70,489,925.00	70,489,885.25	68,688,948.77	39.75
Gasto de capital	11,058,770.00	34,365,470.00	45,424,240.00	45,305,795.05	30,903,209.39	118,444.95
Amortización de la deuda y disminución de pasivos	7,902,893.00	1,572,798.00	9,475,691.00	9,475,689.56	8,874,259.33	1.44
Pensiones y jubilaciones	2,094,624.00	902,861.00	2,997,485.00	2,997,484.17	2,997,484.17	0.83
Participaciones	0.00	0.00	0.00	0.00	0.00	0.00
TOTAL DEL GASTO	92,533,234.00	35,854,107.00	128,387,341.00	128,268,854.03	111,463,901.66	118,486.97

Bajo protesta de decir verdad declaro que los estados financieros y sus notas, son razonablemente correctos y son responsabilidad del emisor.

Luz Belen Hernandez Suarez

MITRO PEDRO HARO OCAMPO
 PRESIDENTE MUNICIPAL

LCP LUZ BELEN HERNANDEZ SUAREZ
 ENCARGADA DE LA HACIENDA MUNICIPAL

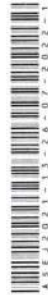

PRESIDENCIA



HDA. PÚBLICA MPAL.

MUNICIPIO IXTLAHUACÁN DEL RÍO
ESTADO ANALÍTICO DEL EJERCICIO DEL PRESUPUESTO DE EGRESOS DETALLADO - LDF
CLASIFICACIÓN ADMINISTRATIVA
DEL 1 DE ENERO AL 31 DE DICIEMBRE DE 2021

CONCEPTO	EGRESOS					SUB EJERCICIO
	APROBADO	AMPLIACIONES/ (REDUCCIONES)	MODIFICADO	DEVENGADO	PAGADO	
TOTAL DEL GASTO ETIQUETADO	23,137,670.00	32,571,038.00	55,708,708.00	55,708,706.74	55,708,706.74	1.26
TOTAL DEL GASTO	92,533,234.00	35,854,107.00	128,387,341.00	128,268,854.00	111,463,901.66	118,487.00

Bajo protesta de decir verdad declaramos que los estados financieros y sus notas, son razonablemente correctos y son responsabilidad del emisor.

Luz Belen Hernandez Suarez

LCP LUZ BELEN HERNANDEZ SUAREZ
 ENCARGADA DE LA HACIENDA MUNICIPAL

MITRO PEDRO HARO OCAÑO
 PRESIDENTE MUNICIPAL



HDA. PÚBLICA MPAL.



PRESIDENCIA

MUNICIPIO IXTLAHUACÁN DEL RÍO
ESTADO ANALÍTICO DEL EJERCICIO DEL PRESUPUESTO DE EGRESOS
CLASIFICACIÓN FUNCIONAL (FINALIDAD Y FUNCIÓN)
DEL 1 DE ENERO AL 31 DE DICIEMBRE DE 2021

CONCEPTO	EGRESOS				SUB EJERCICIO
	APROBADO	AMPLIACIONES/ (REDUCCIONES)	MODIFICADO	DEVENGADO	
Gobierno	25,718,893.00	0.00	25,718,893.00	25,600,407.29	118,485.71
Legislación	0.00	0.00	0.00	0.00	0.00
Justicia	0.00	0.00	0.00	0.00	0.00
Coordinación de la política de gobierno	14,518,893.00	0.00	14,518,893.00	14,400,407.29	118,485.71
Relaciones exteriores	0.00	0.00	0.00	0.00	0.00
Asuntos financieros y hacendarios	1,500,000.00	0.00	1,500,000.00	1,500,000.00	0.00
Seguridad nacional	0.00	0.00	0.00	0.00	0.00
Asuntos de orden público y de seguridad interior	9,000,000.00	0.00	9,000,000.00	9,000,000.00	0.00
Otros servicios generales	700,000.00	0.00	700,000.00	700,000.00	0.00
Desarrollo social	56,000,000.00	34,867,837.00	90,867,837.00	90,867,837.00	74,062,884.63
Protección ambiental	17,000,000.00	0.00	17,000,000.00	17,000,000.00	0.00
Vivienda y servicios a la comunidad	32,500,000.00	34,867,837.00	67,367,837.00	67,367,837.00	50,562,884.63
Salud	3,000,000.00	0.00	3,000,000.00	3,000,000.00	0.00
Recreación, cultura y otras manifestaciones sociales	2,000,000.00	0.00	2,000,000.00	2,000,000.00	0.00
Educación	1,000,000.00	0.00	1,000,000.00	1,000,000.00	0.00
Protección social	500,000.00	0.00	500,000.00	500,000.00	0.00
Otros asuntos sociales	0.00	0.00	0.00	0.00	0.00
Desarrollo económico	1,500,000.00	0.00	1,500,000.00	1,500,000.00	0.00
Asuntos económicos, comerciales y laborales en general	1,000,000.00	0.00	1,000,000.00	1,000,000.00	0.00
Agricultura, silvicultura, pesca y caza	0.00	0.00	0.00	0.00	0.00
Combustibles y energía	0.00	0.00	0.00	0.00	0.00
Minería, manufacturas y construcción	0.00	0.00	0.00	0.00	0.00
Transporte	0.00	0.00	0.00	0.00	0.00
Comunicaciones	0.00	0.00	0.00	0.00	0.00
Turismo	500,000.00	0.00	500,000.00	500,000.00	0.00
Ciencia, tecnología e innovación	0.00	0.00	0.00	0.00	0.00
Otras industrias y otros asuntos económicos	0.00	0.00	0.00	0.00	0.00
Otras no clasificadas en funciones anteriores	9,314,341.00	986,270.00	10,300,611.00	10,300,609.74	1.26
Transacciones de la deuda pública / costo financiero de la deuda	2,834,341.00	-357,792.00	2,476,549.00	2,476,547.74	1.26
Transferencias, participaciones y aportaciones entre diferentes niveles y órdenes de gobierno	0.00	0.00	0.00	0.00	0.00
Saneamiento del sistema financiero	0.00	0.00	0.00	0.00	0.00
Adeudos de ejercicios fiscales anteriores	6,480,000.00	1,344,062.00	7,824,062.00	7,824,062.00	0.00
TOTAL DEL GASTO	92,533,234.00	35,854,107.00	128,387,341.00	128,268,854.03	111,463,901.66

Bajo protesta de decir verdad declaramos que los estados financieros y sus notas, son razonablemente correctos y son responsabilidad del emisor.

Dz Belem Hernandez

LCP LUZ BELEN HERNANDEZ SUAREZ
 ENCARGADA DE LA HACIENDA MUNICIPAL



MTR. PEDRO OCAMPO
 PRESIDENTE MUNICIPAL

HDA. PÚBLICA MPAL.

MUNICIPIO IXTLAHUACÁN DEL RÍO
ESTADO ANALÍTICO DEL EJERCICIO DEL PRESUPUESTO DE EGRESOS DETALLADO - LDF
CLASIFICACIÓN FUNCIONAL (FINALIDAD Y FUNCIÓN)
DEL 1 DE ENERO AL 31 DE DICIEMBRE DE 2021

CONCEPTO	EGRESOS					SUB EJERCICIO
	APROBADO	AMPLIACIONES/ (REDUCCIONES)	MODIFICADO	DEVENGADO	PAGADO	
I GASTO NO ETIQUETADO						
A Gobierno	25,718,893.00	0.00	25,718,893.00	25,600,407.29	25,600,407.29	118,485.71
Legislación	0.00	0.00	0.00	0.00	0.00	0.00
Justicia	0.00	0.00	0.00	0.00	0.00	0.00
Coordinación de la política de gobierno	14,518,893.00	0.00	14,518,893.00	14,400,407.29	14,400,407.29	118,485.71
Relaciones exteriores	0.00	0.00	0.00	0.00	0.00	0.00
Asuntos financieros y hacendarios	1,500,000.00	0.00	1,500,000.00	1,500,000.00	1,500,000.00	0.00
Seguridad nacional	0.00	0.00	0.00	0.00	0.00	0.00
Asuntos de orden público y de seguridad interior	9,000,000.00	0.00	9,000,000.00	9,000,000.00	9,000,000.00	0.00
Otros servicios generales	700,000.00	0.00	700,000.00	700,000.00	700,000.00	0.00
B Desarrollo social	32,862,330.00	27,911,018.00	60,773,348.00	60,773,348.00	43,968,395.63	0.00
Protección ambiental	17,000,000.00	0.00	17,000,000.00	17,000,000.00	17,000,000.00	0.00
Vivienda y servicios a la comunidad	9,362,330.00	27,911,018.00	37,273,348.00	37,273,348.00	20,468,395.63	0.00
Salud	3,000,000.00	0.00	3,000,000.00	3,000,000.00	3,000,000.00	0.00
Recreación, cultura y otras manifestaciones sociales	2,000,000.00	0.00	2,000,000.00	2,000,000.00	2,000,000.00	0.00
Educación	1,000,000.00	0.00	1,000,000.00	1,000,000.00	1,000,000.00	0.00
Protección social	500,000.00	0.00	500,000.00	500,000.00	500,000.00	0.00
Otros asuntos sociales	0.00	0.00	0.00	0.00	0.00	0.00
C Desarrollo económico	1,500,000.00	0.00	1,500,000.00	1,500,000.00	1,500,000.00	0.00
Asuntos económicos, comerciales y laborales en general	1,000,000.00	0.00	1,000,000.00	1,000,000.00	1,000,000.00	0.00
Agropecuaria, silvicultura, pesca y caza	0.00	0.00	0.00	0.00	0.00	0.00
Combustibles y energía	0.00	0.00	0.00	0.00	0.00	0.00
Minería, manufacturas y construcción	0.00	0.00	0.00	0.00	0.00	0.00
Transporte	0.00	0.00	0.00	0.00	0.00	0.00
Comunicaciones	0.00	0.00	0.00	0.00	0.00	0.00
Turismo	500,000.00	0.00	500,000.00	500,000.00	500,000.00	0.00
Ciencia, tecnología e innovación	0.00	0.00	0.00	0.00	0.00	0.00
Otras industrias y otros asuntos económicos	0.00	0.00	0.00	0.00	0.00	0.00
D Otras no clasificadas en fducciones anteriores	9,314,341.00	-1,490,279.00	7,824,062.00	7,824,062.00	7,824,062.00	0.00
Transacciones de la deuda pública / costo financiero de la deuda	2,834,341.00	-2,834,341.00	0.00	0.00	0.00	0.00
Transferencias, participaciones y aportaciones entre diferentes niveles y órdenes de gobierno	0.00	0.00	0.00	0.00	0.00	0.00
Sanearamiento del sistema financiero	0.00	0.00	0.00	0.00	0.00	0.00
Adeudos de ejercicios fiscales anteriores	6,480,000.00	1,344,062.00	7,824,062.00	7,824,062.00	7,824,062.00	0.00
TOTAL DEL GASTO NO ETIQUETADO	69,395,564.00	26,420,739.00	95,816,303.00	95,697,817.29	78,892,864.92	118,485.71
II GASTO ETIQUETADO						
A Gobierno	0.00	0.00	0.00	0.00	0.00	0.00
Legislación	0.00	0.00	0.00	0.00	0.00	0.00
Justicia	0.00	0.00	0.00	0.00	0.00	0.00
Coordinación de la política de gobierno	0.00	0.00	0.00	0.00	0.00	0.00
Relaciones exteriores	0.00	0.00	0.00	0.00	0.00	0.00
Asuntos financieros y hacendarios	0.00	0.00	0.00	0.00	0.00	0.00
Seguridad nacional	0.00	0.00	0.00	0.00	0.00	0.00
Asuntos de orden público y de seguridad interior	0.00	0.00	0.00	0.00	0.00	0.00
Otros servicios generales	0.00	0.00	0.00	0.00	0.00	0.00
B Desarrollo social	23,137,670.00	6,956,819.00	30,094,489.00	30,094,489.00	30,094,489.00	0.00
Protección ambiental	0.00	0.00	0.00	0.00	0.00	0.00
Vivienda y servicios a la comunidad	23,137,670.00	6,956,819.00	30,094,489.00	30,094,489.00	30,094,489.00	0.00
Salud	0.00	0.00	0.00	0.00	0.00	0.00
Recreación, cultura y otras manifestaciones sociales	0.00	0.00	0.00	0.00	0.00	0.00
Educación	0.00	0.00	0.00	0.00	0.00	0.00
Protección social	0.00	0.00	0.00	0.00	0.00	0.00
Otros asuntos sociales	0.00	0.00	0.00	0.00	0.00	0.00
C Desarrollo económico	0.00	0.00	0.00	0.00	0.00	0.00
Asuntos económicos, comerciales y laborales en general	0.00	0.00	0.00	0.00	0.00	0.00
Agropecuaria, silvicultura, pesca y caza	0.00	0.00	0.00	0.00	0.00	0.00
Combustibles y energía	0.00	0.00	0.00	0.00	0.00	0.00
Minería, manufacturas y construcción	0.00	0.00	0.00	0.00	0.00	0.00
Transporte	0.00	0.00	0.00	0.00	0.00	0.00
Comunicaciones	0.00	0.00	0.00	0.00	0.00	0.00
Turismo	0.00	0.00	0.00	0.00	0.00	0.00
Ciencia, tecnología e innovación	0.00	0.00	0.00	0.00	0.00	0.00
Otras industrias y otros asuntos económicos	0.00	0.00	0.00	0.00	0.00	0.00
D Otras no clasificadas en fducciones anteriores	0.00	2,476,549.00	2,476,549.00	2,476,547.74	2,476,547.74	1.26
Transacciones de la deuda pública / costo financiero de la deuda	0.00	2,476,549.00	2,476,549.00	2,476,547.74	2,476,547.74	1.26
Transferencias, participaciones y aportaciones entre diferentes niveles y órdenes de gobierno	0.00	0.00	0.00	0.00	0.00	0.00
Sanearamiento del sistema financiero	0.00	0.00	0.00	0.00	0.00	0.00
Adeudos de ejercicios fiscales anteriores	0.00	0.00	0.00	0.00	0.00	0.00
TOTAL DEL GASTO ETIQUETADO	23,137,670.00	9,433,368.00	32,571,038.00	32,571,036.74	32,571,036.74	1.26
TOTAL DEL GASTO	92,533,234.00	35,854,107.00	128,387,341.00	128,268,854.03	111,463,901.66	118,486.97

Bajo protesta de decir verdad declaramos que los estados financieros y sus notas, son razonablemente correctos y son responsabilidad del emisor.



PRESIDENCIA

LCP LUZ BELEN HERNANDEZ SUAREZ
ENCARGADA DE LA HACIENDA MUNICIPAL



HDA. PÚBLICA MPAL. **SI**

MUNICIPIO IXTLAHUACÁN DEL RÍO
ESTADO ANALÍTICO DEL EJERCICIO DEL PRESUPUESTO DE EGRESOS DETALLADO - LDF
CLASIFICACIÓN DE SERVICIOS PERSONALES POR CATEGORÍA

DEL 1 DE ENERO AL 31 DE DICIEMBRE DE 2021

CONCEPTO	EGRESOS				SUB EJERCICIO
	APROBADO	AMPLIACIONES/ (REDUCCIONES)	MODIFICADO	DEVENGADO	
I GASTOS NO ETIQUETADOS					
A Personal administrativo y de servicio público	31,464,104.00	2,000,613.00	33,464,717.00	33,464,700.11	33,443,717.39
B Magisterio	0.00	0.00	0.00	0.00	0.00
C Servicios de salud	0.00	0.00	0.00	0.00	0.00
Personal administrativo	0.00	0.00	0.00	0	0.00
Personal médico, paramédico y afin	0.00	0.00	0.00	0.00	0.00
D Seguridad pública	0.00	0.00	0.00	0.00	0.00
E Gastos asociados a la implementación de nuevas leyes federales o reformas a las mismas	0.00	0.00	0.00	0.00	0.00
Nombre del programa o ley	0.00	0.00	0.00	0.00	0.00
Nombre del programa o ley	0.00	0.00	0.00	0.00	0.00
F Sentencias laborales definitivas	0.00	0.00	0.00	0.00	0.00
TOTAL DEL GASTO NO ETIQUETADO	31,464,104.00	2,000,613.00	33,464,717.00	33,464,700.11	33,443,717.39
II GASTOS ETIQUETADOS					
A Personal administrativo y de servicio público	0.00	0.00	0.00	0.00	0.00
B Magisterio	0.00	0.00	0.00	0.00	0.00
C Servicios de salud	0.00	0.00	0.00	0.00	0.00
Personal administrativo	0.00	0.00	0.00	0.00	0.00
Personal médico, paramédico y afin	0.00	0.00	0.00	0.00	0.00
D Seguridad pública	6,830,895.00	-1,612,799.00	5,218,096.00	5,218,096.00	5,218,096.00
E Gastos asociados a la implementación de nuevas leyes federales o reformas a las mismas	0.00	0.00	0.00	0.00	0.00
Nombre del programa o ley	0.00	0.00	0.00	0.00	0.00
Nombre del programa o ley	0.00	0.00	0.00	0.00	0.00
F Sentencias laborales definitivas	0.00	0.00	0.00	0.00	0.00
TOTAL DEL GASTO ETIQUETADO	6,830,895.00	-1,612,799.00	5,218,096.00	5,218,096.00	5,218,096.00
TOTAL DEL GASTO DE SERVICIOS PERSONALES	38,294,999.00	387,814.00	38,682,813.00	38,682,796.11	38,661,813.39

Bajo protesta de decir verdad declaro que los estados financieros y sus notas, son razonablemente correctos y son responsabilidad del emisor.

MITRO PEDRO HARO OCAMPO
PRESIDENTE MUNICIPAL

LCP LUZ BELEN HERNANDEZ SUAREZ
ENCARGADA DE LA HACIENDA MUNICIPAL

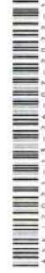

PRESIDENCIA



HDA. PÚBLICA MPAL.

MUNICIPIO IXTLAHUACÁN DEL RÍO

BALANCE PRESUPUESTARIO - LDF

DEL 1 DE ENERO AL 31 DE DICIEMBRE DE 2021

CONCEPTO	ESTIMADO/ APROBADO	DEVENGADO	RECAUDADO/ PAGADO
A Ingresos totales	91,110,341.00	103,893,517.95	103,893,517.95
A1 Ingresos de libre disposición	69,395,564.00	72,974,110.08	72,974,110.08
A2 Transferencias federales etiquetadas	23,137,670.00	32,571,036.16	32,571,036.16
A3 Financiamiento neto	-1,422,893.00	-1,651,628.29	-1,651,628.29
B Egresos presupuestarios	91,110,341.00	126,617,225.74	109,812,273.37
B1 Gastos no etiquetado (sin incluir amortización de la deuda pública)	67,972,671.00	95,697,817.29	78,892,864.92
B2 Gasto etiquetado (sin incluir amortización de la deuda pública)	23,137,670.00	30,919,408.45	30,919,408.45
C Remanentes del ejercicio anterior	0.00	0.00	0.00
C1 Remanentes de ingresos de libre disposición aplicados en el periodo	0.00	0.00	0.00
C2 Remanentes de transferencias federales etiquetadas aplicados en el periodo	0.00	0.00	0.00
I Balance presupuestario	0.00	-22,723,707.79	-5,918,755.42
II Balance presupuestario sin financiamiento neto	1,422,893.00	-21,072,079.50	-4,267,127.13
III Balance presupuestario sin financiamiento neto y sin remanentes del ejercicio anterior	1,422,893.00	-21,072,079.50	-4,267,127.13

CONCEPTO	APROBADO	DEVENGADO	PAGADO
E Intereses, comisiones y gastos de la deuda	1,411,448.00	824,919.45	824,919.45
E1 Intereses, comisiones y gastos de la deuda con gasto no etiquetado	1,411,448.00	0.00	0.00
E2 Intereses, comisiones y gastos de la deuda con gasto etiquetado	0.00	824,919.45	824,919.45
IV Balance primario	2,834,341.00	-20,247,160.05	-3,442,207.68

CONCEPTO	ESTIMADO/ APROBADO	DEVENGADO	RECAUDADO/ PAGADO
F Financiamiento	0.00	0.00	0.00
F1 Financiamiento con fuente de pago de ingresos de libre disposición	0.00	0.00	0.00
F2 Financiamiento con fuente de pago de transferencias federales etiquetadas	0.00	0.00	0.00
G Amortización de la deuda	1,422,893.00	1,651,628.29	1,651,628.29
G1 Amortización de la deuda pública con gasto no etiquetado	1,422,893.00	0.00	0.00
G2 Amortización de la deuda pública con gasto etiquetado	0.00	1,651,628.29	1,651,628.29
A3 Financiamiento Neto	-1,422,893.00	-1,651,628.29	-1,651,628.29

CONCEPTO	ESTIMADO/ APROBADO	DEVENGADO	RECAUDADO/ PAGADO
A1 Ingresos de libre disposición	69,395,564.00	72,974,110.08	72,974,110.08
A3.1 Financiamiento neto con fuente de pago de ingresos de libre disposición	-1,422,893.00	0.00	0.00
F1 Financiamiento con fuente de pago de ingresos de libre disposición	0.00	0.00	0.00
G1 Amortización de la deuda pública con gasto etiquetado	1,422,893.00	0.00	0.00
B1 Gasto no etiquetado (sin incluir amortización de la deuda pública)	67,972,671.00	95,697,817.29	78,892,864.92
C1 Remanente de ingresos de libre disposición aplicados en el periodo	0.00	0.00	0.00
V Balance presupuestario de recursos disponibles	0.00	-22,723,707.21	-5,918,754.84
VI Balance presupuestario de recursos disponibles sin financiamiento neto	1,422,893.00	-22,723,707.21	-5,918,754.84

CONCEPTO	ESTIMADO/ APROBADO	DEVENGADO	RECAUDADO/ PAGADO
A2 Transferencias federales etiquetadas	23,137,670.00	32,571,036.16	32,571,036.16
A3.2 Financiamiento neto con fuente de pago de transferencias federales etiquetadas	0.00	-1,651,628.29	-1,651,628.29
F2 Financiamiento con fuente de pago de transferencias federales	0.00	0.00	0.00
G2 Amortización de la deuda pública con gasto etiquetado	0.00	1,651,628.29	1,651,628.29
B2 Gasto etiquetado (sin incluir amortización de la deuda pública)	23,137,670.00	30,919,408.45	30,919,408.45
C2 Remanente de transferencias federales etiquetadas aplicados en el periodo	0.00	0.00	0.00
VII Balance presupuestario de recursos etiquetados	0.00	-0.58	-0.58
VIII Balance presupuestario de recursos etiquetados sin financiamiento neto	0.00	1,651,627.71	1,651,627.71

Bajo protesta de decir verdad declaramos que los estados financieros y sus notas, son razonablemente correctos y son responsabilidad del emisor.

MTRO PEDRO HARO OCAMPO
PRESIDENTE MUNICIPAL

LCP LUZ BELEN HERNANDEZ SUAREZ
ENCARGADA DE LA HACIENDA MUNICIPAL



PRESIDENCIA



HDA. PÚBLICA MPAL.

Formato F22 - Balance Presupuestario - LDF

Página 1 de 1

53

MUNICIPIO IXTLAHUACAN DEL RIO
INFORMATIVA ANUAL DE OBRAS
DEL 1 DE ENERO AL 31 DE DICIEMBRE DE 2021

NOMBRE DE OBRA O NOMBRE DE OBRA DE TRABAJO	LOCALIDAD	DESCRIPCION DE LA OBRA U OBJETO DEL CONTRATO	NOMBRE DEL EJECUTOR DE LA OBRA	UBICACION (COORDENADAS GEOGRAFICAS)		MODALIDAD DE EJECUCION		PLAZO DE EJECUCION				ORIGEN DEL RECURSO (MONTO)			ESTATUS DE LA OBRA	IMPORTE TOTAL DEL PAGO	ENTREGA RECEPCION Y/O FINALIDAD DE TERMINACION	
				LATITUD	LONGITUD	AMON. DIRECTA	CONTRATO DIRECTA O SUPPL. PUBLICA	INICIO	TERMINO	DIAS NATURALES	SI	NO	ESTATAL	FISDMR			CONVENIO FEDERAL	SI
Construccion de fozas en el cementerio La Paz	CABCEPA MUNICIPAL IXTLAHUACAN DEL RIO	Construccion de fozas en el cementerio La Paz	AYUNTAMIENTO DE IXTLAHUACAN DEL RIO	20564.06	1031425.87	X		01/01/2021	31/12/2021	364	X		\$ 314,965.14	Terminada	\$ 314,965.14	X		
Apoyo a la vivienda	CABCEPA MUNICIPAL IXTLAHUACAN DEL RIO	Apoyo a la vivienda	AYUNTAMIENTO DE IXTLAHUACAN DEL RIO	205141.06	1031434.35	X		01/01/2021	31/12/2021	364	X		\$ 2,794,797.00	Terminada	\$ 2,794,797.00	X		
Rehabilitacion de cañales de agua potable y drenaje en la poblacion de IXTLAHUACAN DEL RIO	CABCEPA MUNICIPAL IXTLAHUACAN DEL RIO	Rehabilitacion de cañales de agua potable y drenaje en la poblacion de IXTLAHUACAN DEL RIO	AYUNTAMIENTO DE IXTLAHUACAN DEL RIO	205624.09	1031643.97	X		01/01/2021	31/12/2021	364	X		\$ 331,830.39	Terminada	\$ 331,830.39	X		
Reparacion de bombas en el municipio	CABCEPA MUNICIPAL IXTLAHUACAN DEL RIO	Reparacion de bombas en el municipio	AYUNTAMIENTO DE IXTLAHUACAN DEL RIO	205157.23	1031439.09	X		01/01/2021	31/12/2021	364	X		\$ 9,548.72	Terminada	\$ 9,548.72	X		
Reparacion de bombas en el municipio	CABCEPA MUNICIPAL IXTLAHUACAN DEL RIO	Reparacion de bombas en el municipio	AYUNTAMIENTO DE IXTLAHUACAN DEL RIO	205157.23	1031439.09	X		01/01/2021	31/12/2021	364	X		\$ 287,405.18	Terminada	\$ 287,405.18	X		
Reparacion de bombas en el municipio	CABCEPA MUNICIPAL IXTLAHUACAN DEL RIO	Reparacion de bombas en el municipio	AYUNTAMIENTO DE IXTLAHUACAN DEL RIO	205157.23	1031439.09	X		01/01/2021	31/12/2021	364	X		\$ 61,219.72	Terminada	\$ 61,219.72	X		
Reparacion de bombas en el municipio	CABCEPA MUNICIPAL IXTLAHUACAN DEL RIO	Reparacion de bombas en el municipio	AYUNTAMIENTO DE IXTLAHUACAN DEL RIO	205157.23	1031439.09	X		01/01/2021	31/12/2021	364	X		\$ 18,709.81	Terminada	\$ 18,709.81	X		
Reparacion de bombas en el municipio	CABCEPA MUNICIPAL IXTLAHUACAN DEL RIO	Reparacion de bombas en el municipio	AYUNTAMIENTO DE IXTLAHUACAN DEL RIO	205157.23	1031439.09	X		01/01/2021	31/12/2021	364	X		\$ 2,354,844.17	Terminada	\$ 2,354,844.17	X		
Reparacion de bombas en el municipio	CABCEPA MUNICIPAL IXTLAHUACAN DEL RIO	Reparacion de bombas en el municipio	AYUNTAMIENTO DE IXTLAHUACAN DEL RIO	205644.06	1031425.87	X		01/01/2021	31/12/2021	364	X		\$ 17,620.40	Terminada	\$ 17,620.40	X		
Reparacion de bombas en el municipio	CABCEPA MUNICIPAL IXTLAHUACAN DEL RIO	Reparacion de bombas en el municipio	AYUNTAMIENTO DE IXTLAHUACAN DEL RIO	205157.23	1031439.09	X		01/01/2021	31/12/2021	364	X		\$ 13,184.56	Terminada	\$ 13,184.56	X		
Reparacion de bombas en el municipio	CABCEPA MUNICIPAL IXTLAHUACAN DEL RIO	Reparacion de bombas en el municipio	AYUNTAMIENTO DE IXTLAHUACAN DEL RIO	204825.22	1031617.97	X		01/01/2021	31/12/2021	364	X		\$ 5,355.72	Terminada	\$ 5,355.72	X		
Reparacion de bombas en el municipio	CABCEPA MUNICIPAL IXTLAHUACAN DEL RIO	Reparacion de bombas en el municipio	AYUNTAMIENTO DE IXTLAHUACAN DEL RIO	205157.23	1031439.09	X		01/01/2021	31/12/2021	364	X		\$ 259,459.75	Terminada	\$ 259,459.75	X		
Reparacion de bombas en el municipio	CABCEPA MUNICIPAL IXTLAHUACAN DEL RIO	Reparacion de bombas en el municipio	AYUNTAMIENTO DE IXTLAHUACAN DEL RIO	204723.6	1031400.34	X		01/01/2021	31/12/2021	364	X		\$ 188,642.34	Terminada	\$ 188,642.34	X		
Reparacion de bombas en el municipio	CABCEPA MUNICIPAL IXTLAHUACAN DEL RIO	Reparacion de bombas en el municipio	AYUNTAMIENTO DE IXTLAHUACAN DEL RIO	205012.6	1031744.08	X		01/01/2021	31/12/2021	364	X		\$ 546.00	Terminada	\$ 546.00	X		
Reparacion de bombas en el municipio	CABCEPA MUNICIPAL IXTLAHUACAN DEL RIO	Reparacion de bombas en el municipio	AYUNTAMIENTO DE IXTLAHUACAN DEL RIO	204841.04	103030.87	X		01/01/2021	31/12/2021	364	X		\$ 294.00	Terminada	\$ 294.00	X		
Reparacion de bombas en el municipio	CABCEPA MUNICIPAL IXTLAHUACAN DEL RIO	Reparacion de bombas en el municipio	AYUNTAMIENTO DE IXTLAHUACAN DEL RIO	205157.23	1031439.09	X		01/01/2021	31/12/2021	364	X		\$ 37,960.00	Terminada	\$ 37,960.00	X		
Reparacion de bombas en el municipio	CABCEPA MUNICIPAL IXTLAHUACAN DEL RIO	Reparacion de bombas en el municipio	AYUNTAMIENTO DE IXTLAHUACAN DEL RIO	205157.23	1031439.09	X		01/01/2021	31/12/2021	364	X		\$ 201,772.78	Terminada	\$ 201,772.78	X		
Reparacion de bombas en el municipio	CABCEPA MUNICIPAL IXTLAHUACAN DEL RIO	Reparacion de bombas en el municipio	AYUNTAMIENTO DE IXTLAHUACAN DEL RIO	205607.06	1031321.75	X		01/01/2021	31/12/2021	364	X		\$ 26,763.85	Terminada	\$ 26,763.85	X		
Reparacion de bombas en el municipio	CABCEPA MUNICIPAL IXTLAHUACAN DEL RIO	Reparacion de bombas en el municipio	AYUNTAMIENTO DE IXTLAHUACAN DEL RIO	204921.55	1031412.18	X		01/01/2021	31/12/2021	364	X		\$ 39,787.31	Terminada	\$ 39,787.31	X		
Reparacion de bombas en el municipio	CABCEPA MUNICIPAL IXTLAHUACAN DEL RIO	Reparacion de bombas en el municipio	AYUNTAMIENTO DE IXTLAHUACAN DEL RIO	204714.74	1031622.53	X		01/01/2021	31/12/2021	364	X		\$ 13,276.09	Terminada	\$ 13,276.09	X		
Reparacion de bombas en el municipio	CABCEPA MUNICIPAL IXTLAHUACAN DEL RIO	Reparacion de bombas en el municipio	AYUNTAMIENTO DE IXTLAHUACAN DEL RIO	204911.8	1031266.96	X		01/01/2021	31/12/2021	364	X		\$ 104.00	Terminada	\$ 104.00	X		
Reparacion de bombas en el municipio	CABCEPA MUNICIPAL IXTLAHUACAN DEL RIO	Reparacion de bombas en el municipio	AYUNTAMIENTO DE IXTLAHUACAN DEL RIO	204915.75	1031617.97	X		01/01/2021	31/12/2021	364	X		\$ 21,556.13	Terminada	\$ 21,556.13	X		
Reparacion de bombas en el municipio	CABCEPA MUNICIPAL IXTLAHUACAN DEL RIO	Reparacion de bombas en el municipio	AYUNTAMIENTO DE IXTLAHUACAN DEL RIO	204709.48	1031235.34	X		01/01/2021	31/12/2021	364	X		\$ 11,305.87	Terminada	\$ 11,305.87	X		
Reparacion de bombas en el municipio	CABCEPA MUNICIPAL IXTLAHUACAN DEL RIO	Reparacion de bombas en el municipio	AYUNTAMIENTO DE IXTLAHUACAN DEL RIO	204825.22	1031617.97	X		01/01/2021	31/12/2021	364	X		\$ 2,194.72	Terminada	\$ 2,194.72	X		
Reparacion de bombas en el municipio	CABCEPA MUNICIPAL IXTLAHUACAN DEL RIO	Reparacion de bombas en el municipio	AYUNTAMIENTO DE IXTLAHUACAN DEL RIO	205157.23	1031439.09	X		01/01/2021	31/12/2021	364	X		\$ 780.80	Terminada	\$ 780.80	X		
Reparacion de bombas en el municipio	CABCEPA MUNICIPAL IXTLAHUACAN DEL RIO	Reparacion de bombas en el municipio	AYUNTAMIENTO DE IXTLAHUACAN DEL RIO	205157.23	1031439.09	X		01/01/2021	31/12/2021	364	X		\$ 8,981.81	Terminada	\$ 8,981.81	X		
Reparacion de bombas en el municipio	CABCEPA MUNICIPAL IXTLAHUACAN DEL RIO	Reparacion de bombas en el municipio	AYUNTAMIENTO DE IXTLAHUACAN DEL RIO	20501.37	1031547.11	X		01/01/2021	31/12/2021	364	X		\$ 81,731.29	Terminada	\$ 81,731.29	X		
Reparacion de bombas en el municipio	CABCEPA MUNICIPAL IXTLAHUACAN DEL RIO	Reparacion de bombas en el municipio	AYUNTAMIENTO DE IXTLAHUACAN DEL RIO	205205.08	1030986.7	X		01/01/2021	31/12/2021	364	X		\$ 8,509.76	Terminada	\$ 8,509.76	X		
Reparacion de bombas en el municipio	CABCEPA MUNICIPAL IXTLAHUACAN DEL RIO	Reparacion de bombas en el municipio	AYUNTAMIENTO DE IXTLAHUACAN DEL RIO	205157.23	1031439.09	X		01/01/2021	31/12/2021	364	X		\$ 12,898.62	Terminada	\$ 12,898.62	X		
Reparacion de bombas en el municipio	CABCEPA MUNICIPAL IXTLAHUACAN DEL RIO	Reparacion de bombas en el municipio	AYUNTAMIENTO DE IXTLAHUACAN DEL RIO	204859.2	103081.79	X		01/01/2021	31/12/2021	364	X		\$ 9,417.89	Terminada	\$ 9,417.89	X		
Reparacion de bombas en el municipio	CABCEPA MUNICIPAL IXTLAHUACAN DEL RIO	Reparacion de bombas en el municipio	AYUNTAMIENTO DE IXTLAHUACAN DEL RIO	205157.23	1031439.09	X		01/01/2021	31/12/2021	364	X		\$ 68,956.18	Terminada	\$ 68,956.18	X		
Reparacion de bombas en el municipio	CABCEPA MUNICIPAL IXTLAHUACAN DEL RIO	Reparacion de bombas en el municipio	AYUNTAMIENTO DE IXTLAHUACAN DEL RIO	205157.23	1031439.09	X		01/01/2021	31/12/2021	364	X		\$ 14,811.00	Terminada	\$ 14,811.00	X		
Reparacion de bombas en el municipio	CABCEPA MUNICIPAL IXTLAHUACAN DEL RIO	Reparacion de bombas en el municipio	AYUNTAMIENTO DE IXTLAHUACAN DEL RIO	204911.8	1031266.96	X		01/01/2021	31/12/2021	364	X		\$ 48,833.99	Terminada	\$ 48,833.99	X		
Reparacion de bombas en el municipio	CABCEPA MUNICIPAL IXTLAHUACAN DEL RIO	Reparacion de bombas en el municipio	AYUNTAMIENTO DE IXTLAHUACAN DEL RIO	205433.05	1031245.15	X		01/01/2021	31/12/2021	364	X		\$ 21,110.46	Terminada	\$ 21,110.46	X		
Reparacion de bombas en el municipio	CABCEPA MUNICIPAL IXTLAHUACAN DEL RIO	Reparacion de bombas en el municipio	AYUNTAMIENTO DE IXTLAHUACAN DEL RIO	205511.07	1031303.39	X		01/01/2021	31/12/2021	364	X		\$ 15,776.00	Terminada	\$ 15,776.00	X		
Reparacion de bombas en el municipio	CABCEPA MUNICIPAL IXTLAHUACAN DEL RIO	Reparacion de bombas en el municipio	AYUNTAMIENTO DE IXTLAHUACAN DEL RIO	204723.6	1031400.34	X		01/01/2021	31/12/2021	364	X		\$ 23,015.00	Terminada	\$ 23,015.00	X		
Reparacion de bombas en el municipio	CABCEPA MUNICIPAL IXTLAHUACAN DEL RIO	Reparacion de bombas en el municipio	AYUNTAMIENTO DE IXTLAHUACAN DEL RIO	204723.6	1031400.34	X		01/01/2021	31/12/2021	364	X		\$ 17,607.01	Terminada	\$ 17,607.01	X		
Reparacion de bombas en el municipio	CABCEPA MUNICIPAL IXTLAHUACAN DEL RIO	Reparacion de bombas en el municipio	AYUNTAMIENTO DE IXTLAHUACAN DEL RIO	205607.06	1031321.75	X		01/01/2021	31/12/2021	364	X		\$ 33,474.28	Terminada	\$ 33,474.28	X		
Reparacion de bombas en el municipio	CABCEPA MUNICIPAL IXTLAHUACAN DEL RIO	Reparacion de bombas en el municipio	AYUNTAMIENTO DE IXTLAHUACAN DEL RIO	204723.6	1031400.34	X		01/01/2021	31/12/2021	364	X		\$ 19,110.11	Terminada	\$ 19,110.11	X		

54

MUNICIPIO IXTLAHUACAN DEL RIO
INFORMATIVA ANUAL DE OBRAS
DEL 1 DE ENERO AL 31 DE DICIEMBRE DE 2021

NOMBRE DE OBRA O NUMERO DE OBRA DE TRABAJO	LOCALIDAD	DESCRIPCION DE LA OBRA U OBJETO DEL CONTRATO	NOMBRE DEL EJECUTOR DE LA OBRA	UBICACION (COORDENADAS GEOGRAFICAS)		MODALIDAD DE EJECUCION		PLAZO DE EJECUCION			PROBLEMA O DIFERENCIAL	ORIGEN DEL RECURSO (MONTO)			IMPORTE TOTAL DEL PAGO	ESTATUS DE LA OBRA	ENTREGA RECEPCION Y/O MINUTA DE TERMINACION	
				LATITUD	LONGITUD	ADMN. DIRECTA	CONTRATO	INICIO	TERMINO	DIAS NATURALES		PROPIOS	ESTATAL	FISIMID			CONVENIO FEDERAL	SI
IMPLANTACION DE LA ESCUELA PRIMARIA DE MASCUALA	MASCUALA	IMPLANTACION DE LA ESCUELA PRIMARIA DE MASCUALA	AYUNTAMIENTO DEL RIO IXTLAHUACAN DEL RIO	205600.37	1031643.25	X	CONCURSO DE OBRAS	01/01/2021	31/12/2021	364	X	\$	\$	\$	19,930.91	Terminada	X	
CONSTRUCCION DE UNIDAD DE DRENAJE Y AGUAS RESIDUALES EN LA CONSTRUCCION DE ALCANTARILLA	MASCUALA	CONSTRUCCION DE UNIDAD DE DRENAJE Y AGUAS RESIDUALES EN LA CONSTRUCCION DE ALCANTARILLA	AYUNTAMIENTO DEL RIO IXTLAHUACAN DEL RIO	204600.37	1031643.25	X	CONCURSO DE OBRAS	01/01/2021	31/12/2021	364	X	\$	\$	\$	29,793.03	Terminada	X	
CONSTRUCCION DE ALCANTARILLA EN CABEZA DE CERRILLO	MUNICIPIO DE IXTLAHUACAN DEL RIO	CONSTRUCCION DE ALCANTARILLA EN CABEZA DE CERRILLO	AYUNTAMIENTO DEL RIO IXTLAHUACAN DEL RIO	205157.23	1031439.09	X	CONCURSO DE OBRAS	01/01/2021	31/12/2021	364	X	\$	\$	\$	5,475.00	Terminada	X	
CONSTRUCCION DE LAS SUPERFICIES DE ALCANTARILLA EN LA CALLE DE ALCANTARILLA	CHETITAN	CONSTRUCCION DE LAS SUPERFICIES DE ALCANTARILLA EN LA CALLE DE ALCANTARILLA	AYUNTAMIENTO DEL RIO IXTLAHUACAN DEL RIO	205849.79	1031275.61	X	CONCURSO DE OBRAS	01/01/2021	31/12/2021	364	X	\$	\$	\$	10,400.00	Terminada	X	
ALMACENAMIENTO DE AGUA	CABEZA DE CERRILLO	ALMACENAMIENTO DE AGUA	AYUNTAMIENTO DEL RIO IXTLAHUACAN DEL RIO	205439.89	1030959.57	X	CONCURSO DE OBRAS	01/01/2021	31/12/2021	364	X	\$	\$	\$	257,367.94	Terminada	X	
MANUTENCION DE EMPUJAMIENTOS	CABEZA DE CERRILLO	MANUTENCION DE EMPUJAMIENTOS	AYUNTAMIENTO DEL RIO IXTLAHUACAN DEL RIO	205157.23	1031439.09	X	CONCURSO DE OBRAS	01/01/2021	31/12/2021	364	X	\$	\$	\$	209,638.50	Terminada	X	
AMPLIACION DE LA CALLE DE ALCANTARILLA	MUNICIPIO DE IXTLAHUACAN DEL RIO	AMPLIACION DE LA CALLE DE ALCANTARILLA	AYUNTAMIENTO DEL RIO IXTLAHUACAN DEL RIO	205157.23	1031439.09	X	CONCURSO DE OBRAS	01/01/2021	31/12/2021	364	X	\$	\$	\$	17,930.00	Terminada	X	
AMPLIACION DE LA CALLE DE ALCANTARILLA	MUNICIPIO DE IXTLAHUACAN DEL RIO	AMPLIACION DE LA CALLE DE ALCANTARILLA	AYUNTAMIENTO DEL RIO IXTLAHUACAN DEL RIO	205157.23	1031439.09	X	CONCURSO DE OBRAS	01/01/2021	31/12/2021	364	X	\$	\$	\$	3,450.00	Terminada	X	
REHABILITACION DE LA CALLE DE ALCANTARILLA	MUNICIPIO DE IXTLAHUACAN DEL RIO	REHABILITACION DE LA CALLE DE ALCANTARILLA	AYUNTAMIENTO DEL RIO IXTLAHUACAN DEL RIO	205157.23	1031439.09	X	CONCURSO DE OBRAS	01/01/2021	31/12/2021	364	X	\$	\$	\$	267,302.46	Terminada	X	
REHABILITACION DE LA CALLE DE ALCANTARILLA	MUNICIPIO DE IXTLAHUACAN DEL RIO	REHABILITACION DE LA CALLE DE ALCANTARILLA	AYUNTAMIENTO DEL RIO IXTLAHUACAN DEL RIO	205157.23	1031439.09	X	CONCURSO DE OBRAS	01/01/2021	31/12/2021	364	X	\$	\$	\$	101,388.68	Terminada	X	
CONSTRUCCION DE PAVIMENTO ADMINISTRATIVO CENTRO	MUNICIPIO DE IXTLAHUACAN DEL RIO	CONSTRUCCION DE PAVIMENTO ADMINISTRATIVO CENTRO	AYUNTAMIENTO DEL RIO IXTLAHUACAN DEL RIO	204600.37	1031643.25	X	CONCURSO DE OBRAS	01/01/2021	31/12/2021	364	X	\$	\$	\$	533,719.71	Terminada	X	
CONSTRUCCION DE PAVIMENTO ADMINISTRATIVO CENTRO	MUNICIPIO DE IXTLAHUACAN DEL RIO	CONSTRUCCION DE PAVIMENTO ADMINISTRATIVO CENTRO	AYUNTAMIENTO DEL RIO IXTLAHUACAN DEL RIO	205157.23	1031439.09	X	CONCURSO DE OBRAS	01/01/2021	31/12/2021	364	X	\$	\$	\$	37,120.00	Terminada	X	
FRIGORIFEROS EN LA CALLE DE ALCANTARILLA	MUNICIPIO DE IXTLAHUACAN DEL RIO	FRIGORIFEROS EN LA CALLE DE ALCANTARILLA	AYUNTAMIENTO DEL RIO IXTLAHUACAN DEL RIO	204600.37	1031643.25	X	CONCURSO DE OBRAS	01/01/2021	31/12/2021	364	X	\$	\$	\$	7,000.00	Terminada	X	
REHABILITACION DE LA CALLE DE ALCANTARILLA	MUNICIPIO DE IXTLAHUACAN DEL RIO	REHABILITACION DE LA CALLE DE ALCANTARILLA	AYUNTAMIENTO DEL RIO IXTLAHUACAN DEL RIO	205157.23	1031439.09	X	CONCURSO DE OBRAS	01/01/2021	31/12/2021	364	X	\$	\$	\$	5,825.00	Terminada	X	
REHABILITACION DE LA CALLE DE ALCANTARILLA	MUNICIPIO DE IXTLAHUACAN DEL RIO	REHABILITACION DE LA CALLE DE ALCANTARILLA	AYUNTAMIENTO DEL RIO IXTLAHUACAN DEL RIO	204859.2	1038811.79	X	CONCURSO DE OBRAS	01/01/2021	31/12/2021	364	X	\$	\$	\$	102,519.50	Terminada	X	
AVENIDAS DE LAS COLONIAS CERRO	MUNICIPIO DE IXTLAHUACAN DEL RIO	AVENIDAS DE LAS COLONIAS CERRO	AYUNTAMIENTO DEL RIO IXTLAHUACAN DEL RIO	205157.23	1031439.09	X	CONCURSO DE OBRAS	01/01/2021	31/12/2021	364	X	\$	\$	\$	5,959,346.92	Terminada	X	
ZAMPADO CON MACULOS EN CABEZA DE CERRILLO	MUNICIPIO DE IXTLAHUACAN DEL RIO	ZAMPADO CON MACULOS EN CABEZA DE CERRILLO	AYUNTAMIENTO DEL RIO IXTLAHUACAN DEL RIO	204859.2	1038811.79	X	CONCURSO DE OBRAS	01/01/2021	31/12/2021	364	X	\$	\$	\$	137,777.48	Terminada	X	
ZAMPADO CON MACULOS EN CABEZA DE CERRILLO	MUNICIPIO DE IXTLAHUACAN DEL RIO	ZAMPADO CON MACULOS EN CABEZA DE CERRILLO	AYUNTAMIENTO DEL RIO IXTLAHUACAN DEL RIO	205157.23	1031439.09	X	CONCURSO DE OBRAS	01/01/2021	31/12/2021	364	X	\$	\$	\$	46,735.14	Terminada	X	
ZAMPADO CON MACULOS EN CABEZA DE CERRILLO	MUNICIPIO DE IXTLAHUACAN DEL RIO	ZAMPADO CON MACULOS EN CABEZA DE CERRILLO	AYUNTAMIENTO DEL RIO IXTLAHUACAN DEL RIO	204911.8	1031236.96	X	CONCURSO DE OBRAS	01/01/2021	31/12/2021	364	X	\$	\$	\$	171,403.98	Terminada	X	
ZAMPADO CON MACULOS EN CABEZA DE CERRILLO	MUNICIPIO DE IXTLAHUACAN DEL RIO	ZAMPADO CON MACULOS EN CABEZA DE CERRILLO	AYUNTAMIENTO DEL RIO IXTLAHUACAN DEL RIO	205157.23	1031439.09	X	CONCURSO DE OBRAS	01/01/2021	31/12/2021	364	X	\$	\$	\$	496,163.40	Terminada	X	
ZAMPADO CON MACULOS EN CABEZA DE CERRILLO	MUNICIPIO DE IXTLAHUACAN DEL RIO	ZAMPADO CON MACULOS EN CABEZA DE CERRILLO	AYUNTAMIENTO DEL RIO IXTLAHUACAN DEL RIO	204859.2	1038811.79	X	CONCURSO DE OBRAS	01/01/2021	31/12/2021	364	X	\$	\$	\$	34,676.87	Terminada	X	
ZAMPADO CON MACULOS EN CABEZA DE CERRILLO	MUNICIPIO DE IXTLAHUACAN DEL RIO	ZAMPADO CON MACULOS EN CABEZA DE CERRILLO	AYUNTAMIENTO DEL RIO IXTLAHUACAN DEL RIO	205157.23	1031439.09	X	CONCURSO DE OBRAS	01/01/2021	31/12/2021	364	X	\$	\$	\$	108,357.77	Terminada	X	
ZAMPADO CON MACULOS EN CABEZA DE CERRILLO	MUNICIPIO DE IXTLAHUACAN DEL RIO	ZAMPADO CON MACULOS EN CABEZA DE CERRILLO	AYUNTAMIENTO DEL RIO IXTLAHUACAN DEL RIO	205157.23	1031439.09	X	CONCURSO DE OBRAS	01/01/2021	31/12/2021	364	X	\$	\$	\$	6,550.00	Terminada	X	
ZAMPADO CON MACULOS EN CABEZA DE CERRILLO	MUNICIPIO DE IXTLAHUACAN DEL RIO	ZAMPADO CON MACULOS EN CABEZA DE CERRILLO	AYUNTAMIENTO DEL RIO IXTLAHUACAN DEL RIO	205157.23	1031439.09	X	CONCURSO DE OBRAS	01/01/2021	31/12/2021	364	X	\$	\$	\$	10,510.00	Terminada	X	
ZAMPADO CON MACULOS EN CABEZA DE CERRILLO	MUNICIPIO DE IXTLAHUACAN DEL RIO	ZAMPADO CON MACULOS EN CABEZA DE CERRILLO	AYUNTAMIENTO DEL RIO IXTLAHUACAN DEL RIO	205157.23	1031439.09	X	CONCURSO DE OBRAS	01/01/2021	31/12/2021	364	X	\$	\$	\$	46,092.55	Terminada	X	
ZAMPADO CON MACULOS EN CABEZA DE CERRILLO	MUNICIPIO DE IXTLAHUACAN DEL RIO	ZAMPADO CON MACULOS EN CABEZA DE CERRILLO	AYUNTAMIENTO DEL RIO IXTLAHUACAN DEL RIO	205157.23	1031439.09	X	CONCURSO DE OBRAS	01/01/2021	31/12/2021	364	X	\$	\$	\$	33,133.05	Terminada	X	
ZAMPADO CON MACULOS EN CABEZA DE CERRILLO	MUNICIPIO DE IXTLAHUACAN DEL RIO	ZAMPADO CON MACULOS EN CABEZA DE CERRILLO	AYUNTAMIENTO DEL RIO IXTLAHUACAN DEL RIO	205157.23	1031439.09	X	CONCURSO DE OBRAS	01/01/2021	31/12/2021	364	X	\$	\$	\$	9,257.38	Terminada	X	
ZAMPADO CON MACULOS EN CABEZA DE CERRILLO	MUNICIPIO DE IXTLAHUACAN DEL RIO	ZAMPADO CON MACULOS EN CABEZA DE CERRILLO	AYUNTAMIENTO DEL RIO IXTLAHUACAN DEL RIO	204911.8	1031236.96	X	CONCURSO DE OBRAS	01/01/2021	31/12/2021	364	X	\$	\$	\$	165,193.25	Terminada	X	
ZAMPADO CON MACULOS EN CABEZA DE CERRILLO	MUNICIPIO DE IXTLAHUACAN DEL RIO	ZAMPADO CON MACULOS EN CABEZA DE CERRILLO	AYUNTAMIENTO DEL RIO IXTLAHUACAN DEL RIO	205157.23	1031439.09	X	CONCURSO DE OBRAS	01/01/2021	31/12/2021	364	X	\$	\$	\$	2,195.00	Terminada	X	
ZAMPADO CON MACULOS EN CABEZA DE CERRILLO	MUNICIPIO DE IXTLAHUACAN DEL RIO	ZAMPADO CON MACULOS EN CABEZA DE CERRILLO	AYUNTAMIENTO DEL RIO IXTLAHUACAN DEL RIO	205157.23	1031439.09	X	CONCURSO DE OBRAS	01/01/2021	31/12/2021	364	X	\$	\$	\$	1,140.00	Terminada	X	
ZAMPADO CON MACULOS EN CABEZA DE CERRILLO	MUNICIPIO DE IXTLAHUACAN DEL RIO	ZAMPADO CON MACULOS EN CABEZA DE CERRILLO	AYUNTAMIENTO DEL RIO IXTLAHUACAN DEL RIO	205157.23	1031439.09	X	CONCURSO DE OBRAS	01/01/2021	31/12/2021	364	X	\$	\$	\$	21,578.40	Terminada	X	
ZAMPADO CON MACULOS EN CABEZA DE CERRILLO	MUNICIPIO DE IXTLAHUACAN DEL RIO	ZAMPADO CON MACULOS EN CABEZA DE CERRILLO	AYUNTAMIENTO DEL RIO IXTLAHUACAN DEL RIO	205157.23	1031439.09	X	CONCURSO DE OBRAS	01/01/2021	31/12/2021	364	X	\$	\$	\$	254,972.74	Terminada	X	
ZAMPADO CON MACULOS EN CABEZA DE CERRILLO	MUNICIPIO DE IXTLAHUACAN DEL RIO	ZAMPADO CON MACULOS EN CABEZA DE CERRILLO	AYUNTAMIENTO DEL RIO IXTLAHUACAN DEL RIO	205157.23	1031439.09	X	CONCURSO DE OBRAS	01/01/2021	31/12/2021	364	X	\$	\$	\$	9,156.82	Terminada	X	
ZAMPADO CON MACULOS EN CABEZA DE CERRILLO	MUNICIPIO DE IXTLAHUACAN DEL RIO	ZAMPADO CON MACULOS EN CABEZA DE CERRILLO	AYUNTAMIENTO DEL RIO IXTLAHUACAN DEL RIO	204911.8	1031236.96	X	CONCURSO DE OBRAS	01/01/2021	31/12/2021	364	X	\$	\$	\$	12,144.39	Terminada	X	
ZAMPADO CON MACULOS EN CABEZA DE CERRILLO	MUNICIPIO DE IXTLAHUACAN DEL RIO	ZAMPADO CON MACULOS EN CABEZA DE CERRILLO	AYUNTAMIENTO DEL RIO IXTLAHUACAN DEL RIO	204600.37	1031643.25	X	CONCURSO DE OBRAS	01/01/2021	31/12/2021	364	X	\$	\$	\$	219,855.13	Terminada	X	
ZAMPADO CON MACULOS EN CABEZA DE CERRILLO	MUNICIPIO DE IXTLAHUACAN DEL RIO	ZAMPADO CON MACULOS EN CABEZA DE CERRILLO	AYUNTAMIENTO DEL RIO IXTLAHUACAN DEL RIO	204911.8	1031236.96	X	CONCURSO DE OBRAS	01/01/2021	31/12/2021	364	X	\$	\$	\$	870,278.52	Terminada	X	
ZAMPADO CON MACULOS EN CABEZA DE CERRILLO	MUNICIPIO DE IXTLAHUACAN DEL RIO	ZAMPADO CON MACULOS EN CABEZA DE CERRILLO	AYUNTAMIENTO DEL RIO IXTLAHUACAN DEL RIO	205157.23	1031439.09	X	CONCURSO DE OBRAS	01/01/2021	31/12/2021	364	X	\$	\$	\$	541,091.35	Terminada	X	
ZAMPADO CON MACULOS EN CABEZA DE CERRILLO	MUNICIPIO DE IXTLAHUACAN DEL RIO	ZAMPADO CON MACULOS EN CABEZA DE CERRILLO	AYUNTAMIENTO DEL RIO IXTLAHUACAN DEL RIO	204600.37	1031643.25	X	CONCURSO DE OBRAS	01/01/2021	31/12/2021	364	X	\$	\$	\$	197,076.16	Terminada	X	
ZAMPADO CON MACULOS EN CABEZA DE CERRILLO	MUNICIPIO DE IXTLAHUACAN DEL RIO	ZAMPADO CON MACULOS EN CABEZA DE CERRILLO	AYUNTAMIENTO DEL RIO IXTLAHUACAN DEL RIO	204600.37	1031643.25	X	CONCURSO DE OBRAS	01/01/2021	31/12/2021	364	X	\$	\$	\$	364,200.59	Terminada	X	
ZAMPADO CON MACULOS EN CABEZA DE CERRILLO	MUNICIPIO DE IXTLAHUACAN DEL RIO	ZAMPADO CON MACULOS EN CABEZA DE CERRILLO	AYUNTAMIENTO DEL RIO IXTLAHUACAN DEL RIO	204600.37	1031643.25	X	CONCURSO DE OBRAS	01/01/2021	31/12/2021	364	X	\$	\$	\$	381,334.80	Terminada	X	
ZAMPADO CON MACULOS EN CABEZA DE CERRILLO	MUNICIPIO DE IXTLAHUACAN DEL RIO	ZAMPADO CON MACULOS EN CABEZA DE CERRILLO	AYUNTAMIENTO DEL RIO IXTLAHUACAN DEL RIO	204600.37	1031643.25	X	CONCURSO DE OBRAS	01/01/2021	31/12/2021	364	X	\$	\$	\$	192,515.71	Terminada	X	
ZAMPADO CON MACULOS EN CABEZA DE CERRILLO	MUNICIPIO DE IXTLAHUACAN DEL RIO	ZAMPADO CON MACULOS EN CABEZA DE CERRILLO	AYUNTAMIENTO DEL RIO IXTLAHUACAN DEL RIO	204859.2	1038811.79	X	CONCURSO DE OBRAS	01/01/2021	31/12/2021	364	X	\$	\$	\$	282,048.33	Terminada	X	

MUNICIPIO IXTLAHUACÁN DEL RIO
INFORMATIVA ANUAL DE OBRAS
DEL 1 DE ENERO AL 31 DE DICIEMBRE DE 2021

NOMBRE DE OBRA O NÚMERO DE ORDEN DE TRABAJO	LOCALIDAD	DESCRIPCIÓN DE LA OBRA U OBJETO DEL CONTRATO	NOMBRE DEL EJECUTOR DE LA OBRA	UBICACIÓN (COORDENADAS GEOGRÁFICAS)		MODALIDAD DE EJECUCIÓN			PLAZO DE EJECUCIÓN			PROBOSA O NO DISEÑAMIENTO		ORIGEN DEL RECURSO (MONTO)			IMPORTE TOTAL DEL PAGO	ESTATUS DE LA OBRA	ENTREGA RECEPCIÓN Y/O MONTA DE TERMINACIÓN	
				LATITUD	LONGITUD	ADMON. DIRECTA	CONCURSO O SIMPL. PÚBLICA	CONTRATO	INICIO	TERMINO	FEAS MATORIALES	SI	NO	PROPIOS	ESTATAL	FISIMDI			CONVENIO FEDERAL	SI
EMPERDADO ZAMPADO CON MACHETE EN CALLE REFORMA DE LOS VAZQUEZ	SAN ANTONIO DE CABECERA MUNICIPAL	EMPERDADO ZAMPADO CON MACHETE EN CALLE REFORMA DE LOS VAZQUEZ	AYUNTAMIENTO DE IXTLAHUACÁN DEL RIO	204859.2	1030811.79	X	CONCURSO O SIMPL. PÚBLICA	CONTRATO	01/01/2021	31/12/2021	364	X	NO	\$	\$	\$	363,278.29	Terminada	X	
CONSTRUCCION DE PATIO DE MANTENIMIENTO DE MAQUINARIA	CABECERA MUNICIPAL	CONSTRUCCION DE PATIO DE MANTENIMIENTO DE MAQUINARIA	AYUNTAMIENTO DE IXTLAHUACÁN DEL RIO	205157.23	1031439.09	X	CONCURSO O SIMPL. PÚBLICA	CONTRATO	01/01/2021	31/12/2021	364	X	NO	\$	\$	\$	112,982.00	Terminada	X	
CONSTRUCCION DE ORENAL	THIOPS	CONSTRUCCION DE ORENAL	AYUNTAMIENTO DE IXTLAHUACÁN DEL RIO	204723.6	1031140.34	X	CONCURSO O SIMPL. PÚBLICA	CONTRATO	01/01/2021	31/12/2021	364	X	NO	\$	\$	\$	10,290.07	Terminada	X	
SANITARIO EN CALLE GUADALUPE	MUNICIPIO DE IXTLAHUACÁN DEL RIO	SANITARIO EN CALLE GUADALUPE	AYUNTAMIENTO DE IXTLAHUACÁN DEL RIO	205157.23	1031439.09	X	CONCURSO O SIMPL. PÚBLICA	CONTRATO	01/01/2021	31/12/2021	364	X	NO	\$	\$	\$	13,943,534.61	Terminada	X	
ESTABLECIMIENTO DE UN EQUIPAMIENTO ELECTRICO DE POZO PROLUNDO EN LA LOCALIDAD	EL CONSEJO	EQUIPAMIENTO ELECTRICO DE POZO PROLUNDO EN LA LOCALIDAD	AYUNTAMIENTO DE IXTLAHUACÁN DEL RIO	205439.89	1030959.57	X	CONCURSO O SIMPL. PÚBLICA	CONTRATO	01/01/2021	31/12/2021	364	X	NO	\$	\$	\$	113,261.34	Terminada	X	

Lucy Becerra
LCP LUZ BELEN HERNANDEZ SUAREZ
ENCARGADA DE LA HACIENDA MUNICIPAL

PEDRO PEDRO HARO OCAMPO
PRESIDENTE MUNICIPAL



HDA. PÚBLICA MPAL.



PRESIDENCIA

**MUNICIPIO IXTLAHUACÁN DEL RÍO
NOTAS A LOS ESTADOS FINANCIEROS
DE DESGLOSE
DEL 1 DE ENERO AL 31 DE DICIEMBRE DE 2021**

NOTAS A LOS ESTADOS FINANCIEROS AL 31 DE DICIEMBRE DE 2021

DEL MUNICIPIO DE IXTLAHUACAN DEL RIO, JALISCO.

Notas de Desglose

I. NOTAS AL ESTADO DE SITUACIÓN FINANCIERA ACTIVO

> Efectivo y Equivalentes

❖ Al 31 de Diciembre el saldo de efectivo en caja refleja un monto de 37.9 miles de pesos, en bancos se cuenta con 13 cuentas con un saldo de 504.29 miles de pesos.

▪ Derechos a recibir efectivo o equivalentes

❖ Este rubro se integra como sigue:

1110000000	Efectivo y Equivalentes	542,261.53	
1111000000	Efectivo	37,964.78	
1111100000	FONDOS REVOLVENTES	24,532.44	
11111060000	AMADOR LEDEZMA GONZALEZ	2,882.00	
11111070000	EDUARDO FLORES GONZALEZ	16,919.81	
11111080000	LUZ BELEN HERNANDEZ SUAREZ	4,730.63	
1111200000	FONDOS FIJOS DE CAJA	13,432.34	
11112023000	GUADALUPE LILIANA DELGADO SANCHEZ	100.00	100.00
11112031000	JESUS EMANUEL BUGARIN VELIZ	2,690.34	
11112033000	GLORIA GUTIERREZ MARTINEZ	5,942.00	
11112038000	JESUS PEREZ SANCHEZ	100.00	
11112039000	SANDOVAL MORA MAYRA YANET	100.00	
11112040000	JEANNETTE AGUIRRE MARTINEZ	4,500.00	
1112000000	Bancos/Tesorería	504,296.75	
11121010000	TESORERIA CTA 4011093689	(122,565.00)	
11121030000	20% CTA 4019464304	130,478.71	
11121040000	3% CTA. 4019464312	39,051.47	
11121080000	INV. AGUINALDOS CTA. (375654)	380.47	
11121220000	CTA. 4056618895	0.01	
11121260000	CTA. 4057290595	2.01	
11121280000	CTA. 4057224297	3.79	
11121310000	CTA. 4057669541	0.01	
11121390000	CTA. 4061470183	0.01	
11122010000	AGUINALDOS CTA. 5400668	4,755.87	
11123001000	BANCOMER INVERSION 2049863362	22,167.14	
11123002000	BANCOMER 0113132943	394,702.94	
11123010000	BANCOMER INFRA21 0116094783	35,319.32	

• **Derechos a recibir Efectivo y Equivalentes y Bienes o Servicios a Recibir**

Al 31 de Diciembre el saldo en Deudores Diversos por cobrar a corto plazo son por un monto de 121.98 miles de pesos, en el caso de los ingresos por recuperar a corto plazo con un monto de 260.14 miles de pesos, se refiere por la retención por el fideicomiso a raíz del crédito con que cuenta el Municipio con Banobras, en el rubro de prestamos a corto plazo con un monto de 200.34 miles de pesos referente a prestamos al personal de este H. Ayuntamiento, en todos los conceptos son con un plazo no mayor a 365 días, se desgrega de la siguiente manera:

1120000000	Derechos a Recibir Efectivo o Equivalentes	582,482.86
1123000000	Deudores Diversos por Cobrar a Corto Plazo	121,987.21
1123100000	GASTOS A COMPROBAR	121,987.21
11231030000	Jose Alfredo Lomeli Orozco	48,689.50
11231080000	AMADOR LEDEZMA GONZALEZ	3,718.02
11231083000	PEDRO HARO OCAMPO	13,361.11
11231086000	JAVIER OROZCO SANCHEZ	19,931.28
11231089000	EDUARDO FLORES GONZALEZ	35.19
11231094000	Jose Luis Nuñez Carranza	208.58

11231095000	MARIO ALBERTO CARRANZA VERDIN	16,100.95
11231097000	PINTO GONZALEZ MARIA DE LA LUZ	14,942.58
11231099000	ANDRES ENRIQUE LLAMAS CUETO	5,000.00
11240000000	Ingresos por Recuperar a Corto Plazo	260,148.57
11248111000	Federales	260,148.57
11260000000	Préstamos Otorgados a Corto Plazo	200,347.08
11261000000	Prestamos al personal	200,347.08
11261036000	Juan Villegas Garza	12,000.00
11261060000	Leticia Gomez Lara	500.00
11261090000	Erika Gallegos Rodriguez	7,647.08
11261204000	SAMUEL MORA GUTIERREZ	1,000.00
11261206000	PABLO MARQUEZ ROMERO	1,000.00
11261221000	SANCHEZ PLASCENCIA MARIA DE LA LUZ	40,000.00
11261227000	JAIME LEDEZMA RODRIGUEZ	1,400.00
11261242000	JUAN MANUEL GUTIERREZ ESPARZA	40,000.00
11261243000	EDUARDO FLORES GONZALEZ	45,000.00
11261245000	MARTIN NUÑEZ ALVARADO	2,800.00
11261250000	EDUARDO FLORES MORA	4,000.00
11261255000	JOEL GUTIERREZ JIMENEZ	15,000.00
11261256000	ELISA GONZALEZ RODRIGUEZ	30,000.00

• **Derechos a Recibir Bienes o Servicios**

Al 31 de Diciembre el saldo en **Anticipo a Proveedores por Adquisición de Bienes y Prestación de Servicios a Corto Plazo** son por un monto de 1,012.13 miles de pesos:

11300000000 **Derechos a Recibir Bienes o Servicios** **1,012,138.36**

11310000000 **Anticipo a Proveedores por Adquisición de Bienes y Prestación de Servicios a Corto Plazo**
1,012,138.36

11310000002	Gasolinera Barajas, S.A. DE C.V.	13,791.65
11310000020	Sistema para el desarrollo Integral de la Familia del Municipio de Ixtlahuacan del Rio Jalisco	725,000.00
11310000026	Tracsa, S.A.P.I. de C.V.	27,903.48
11310000079	CARLOS ALBERTO ABUNDIS RENTERIA	2,074.98
11310000098	SUZANA SALDAÑA MERCADO	2,760.00
11310000099	AGUSTIN CONTRERAS GARCIA	3,297.92
11310000100	OLIVIA CARBAJAL GONZALEZ	195.50
11310000112	RIGOBERTO RIVAS	5,568.00
11310000113	MARCO ANTONIO AVILA RAMIREZ	225.46
11310000118	MANUEL CARRANZA PLASCENCIA	28,304.00
11310000121	BIOS 2.0 S.A DE C.V	3,398.80
11310000122	CARLOS SANCHEZ MORA	6,262.04
11310000126	MEDICINAS Y MATERIALES DE CURACION LIBERTAD SA DE CV	11,680.90
11310000137	MA GUADALUPE ESTHER CARDONA GARCIA	265.08
11310000139	ADRIAN CONTRERAS GONZALEZ	720.00
11310000140	ESTELA CRISTINA VELEZ LEDEZMA	1,325.00
11310000143	MA DEL CARMEN DIAZ NORIEGA	509.17
11310000145	KENWORTH DE JALISCO SA DE CV	10,811.78
11310000146	CADECO SA DE CV	723.99
11310000162	DREYSA DISTRIBUCIONES SA DE CV	8,673.18
11310000166	SALVADOR CAMPOS MOLINA	926.28
11310000168	ESTELA FLORES MIRAMONTES	8,200.00
11310000175	JOSE ISRAEL PRESIADO GONZALEZ	1,500.00
11310000179	THE CURUMEX COMERCIO SA DE CV	118,439.95
11310000181	LIFE OCCIDENTAL DESARROLLANDO IDEAS	3,944.00
11310000182	REFACCIONARIA ALCARAZ SA DE CV	900.00
11310000183	SARA ALICIA SANCHEZ CASTRO	6,171.20
11310000184	LUIS ALFONSO BARBA CARMONA	9,100.00
11310000186	SONIA ORNELAS LIMON	4,466.00
11310000189	ERIK SUAREZ GARCIA	5,000.00

• **Bienes Muebles, Inmuebles e Intangibles**

En el caso de Bienes Muebles con un monto de 14,976.96 miles de pesos y en Activos Intangibles con un monto de 523.86 miles de pesos que se desagregan de la siguiente manera:

12400000000 **Bienes Muebles** **14,976,960.43**

12410000000 **Mobiliario y Equipo de Administracion** **1,706,417.84**

12410511000 Muebles de oficina y estantería 274,614.84

12410512000 Muebles, excepto de oficina y estantería 182,257.13

12410513000 Bienes artísticos, culturales y científicos 94,569.61

12410515000 Equipo de cómputo de tecnologías de la información 1,110,131.10

12410519000 Otros mobiliarios y equipos de administración 44,845.16

12420000000 **Mobiliario y Equipo Educativo y Recreativo** **281,105.06**

12420521000 Equipos y aparatos audiovisuales 8,155.00

12420523000	Cámaras fotográficas y de video	195,694.08	
12420529000	Otro mobiliario y equipo educacional y recreativo	77,255.98	
12430000000	Equipo e Instrumental Médico y de Laboratorio	11,265.20	
12430531000	Equipo médico y de laboratorio	11,265.20	
12440000000	Vehículos y equipo de Transporte	3,971,176.01	
12440541000	Vehículos y equipo de transporte	3,971,176.01	
12460000000	Maquinaria, Otros Equipos y Herramientas	9,003,306.32	
12460561000	Maquinaria y equipo agropecuario	27,100.00	
12460562000	Maquinaria y equipo industrial	1,069,966.46	
12460563000	Maquinaria y equipo de construcción	6,009,148.89	
12460564000	Sistemas de aire acondicionado, calefacción y de refrigeración industrial y comercial		53,892.81
12460565000	Equipo de comunicación y telecomunicación	130,192.79	
12460566000	Equipo de generación eléctrica, aparatos y accesorios eléctricos	688,906.71	
12460567000	Herramientas y máquinas-herramienta	769,909.48	
12460569000	Otros equipos	254,189.18	
12470000000	Activos biológicos	3,690.00	
12470578000	Árboles y plantas	3,690.00	
12500000000	Activos Intangibles	523,862.96	
12510000000	Software	523,862.96	
12510001000	Software	523,862.96	

PASIVO

➤ Cuentas y documentos por pagar a corto plazo se integra de la siguiente manera:

20000000000	PASIVO	46,439,354.99
21000000000	PASIVO CIRCULANTE	33,235,271.33
21100000000	Cuentas por Pagar a Corto Plazo	29,035,271.33
21110000000	Servicios Personales por Pagar a Corto Plazo	20,982.72
21112000000	Remuneraciones al personal de caracter transitorio	15,610.72
21112122000	Sueldos base al personal eventual	15,610.72
21115000000	Otras prestaciones sociales y económicas	5,372.00
21115153000	Prestaciones y haberes de retiro	5,372.00
21120000000	Proveedores por pagar a corto plazo	16,152,582.62
21120004000	Miguel Martin Plascencia	74,445.00
21120018000	Carlos Alberto Abundis Rentería	76,605.24
21120097000	GASOLINERA BARAJAS, S.A. DE C.V.	461,757.56
21120113000	Qualitas Compañía de Seguros, S.A. DE C.V.	25,997.86
21120241000	Yolanda Cardona Mejía	77,650.40
21120323000	David Rodriguez Gomez	628,640.99
21120340000	Jose Favio Velasco Pineda	858,962.87
21120506000	Josefina Rodriguez Gomez	13,879.40
21120713000	Olivia Carbajal Gonzalez	186,905.84
21120772000	Miguel Angel Mora Sanchez	74,980.14
21120889000	AGUSTIN CONTRERAS GARCIA	44,888.92
21120905000	SALVADOR CAMPOS MOLINA	29,500.65
21121033000	MA CONCEPCION LOZA RAMIREZ	10,417.96

21121092000	CRISTIAN GONZALEZ SANCHEZ	6,200.00
21121185000	J GUADALUPE DIAZ NUÑEZ	1,500.00
21121194000	ANGELICA GONZALEZ GONZALEZ	1,500.00
21121200000	LUCERITO MERCADO NUÑEZ	8,000.00
21121212000	DEL TORO MENDIOLA CONSTRUCTORA SA DE CV	111,360.00
21121282000	FORLIGHTING DE MEXICO SA DE CV	13,459,389.79
21150000000	Transfencias Otorgadas por Pagar a Corto Plazo	29,956.80
21151000000	Ayudas sociales	29,956.80
21170000000	Retenciones y Contribuciones por Pagar a Corto Plazo	12,230,318.96
21190000000	Otras Cuentas por Pagar a Corto Plazo	601,430.23
21191000000	ADEFAS	601,430.23
21191010000	PROVEEDORES POR PAGAR DE EJERCICIOS ANTERIORES	535,400.48
21191020000	PRIMA VACACIONAL	12,906.68
21191050000	SUELDOS	40,173.98
21191060000	AYUDAS SOCIALES	12,949.09
21300000000	Porcion a Corto Plazo de la Deuda Pública a Largo Plazo	-
21310000000	Porcion a Corto Plazo de la Deuda Pública interna	-
21500000000	Pasivos Diferidos a Corto Plazo	4,200,000.00
21510000000	Ingresos Cobrados por Adelantado a Corto Plazo	4,200,000.00
21510001000	Ingresos Cobrados por Adelantado a Corto Plazo	4,200,000.00
22000000000	PASIVO NO CIRCULANTE	13,204,083.66
22300000000	Deuda Pública a Largo Plazo	13,204,083.66
22330000000	Prestamos de la Deuda Pública Interna por Pagar a Largo Plazo	13,204,083.66

Dentro del rubro de Retenciones y Contribuciones por Pagar a Corto Plazo, se contemplan las retenciones de ISR, 5% al Millar, IMSS, 2% PARA EL FONDO DE REACTIVACION ECONOMICA, RETENCIONES SINDICALES y pensión alimenticia.

- PASIVO NO CIRCULANTE

En este rubro solo se cuenta con una Deuda a Largo Plazo con un monto al 31 de Diciembre de 2021 de:

II) NOTAS AL ESTADO DE ACTIVIDADES

Ingresos de Gestión

40000000000	INGRESOS Y OTROS BENEFICIOS	105,545,146.24
41000000000	INGRESOS DE GESTION	105,545,146.24
41101000000	IMPUESTOS	6,199,775.28

41111100000	IMPUESTOS SOBRE LOS INGRESOS	1,657.00
41111110000	Impuestos sobre espectáculos públicos	1,657.00
41121200000	IMPUESTOS SOBRE EL PATRIMONIO	6,119,819.02
41121210000	Impuesto predial	4,435,899.14
41121220000	Impuesto sobre transmisiones patrimoniales	1,683,919.88
41121222000	Regularización de terrenos	1,044,444.67
41171700000	ACCESORIOS DE LOS IMPUESTOS	78,299.26
41171710000	Recargos	65,834.74
41171720000	Multas	9,844.38
41171740000	Gastos de ejecución y de embargo	2,620.14
41303000000	CONTRIBUCIONES DE MEJORAS	944,248.28
41313100000	CONTRIBUCIÓN DE MEJORAS POR OBRAS PÚBLICAS	944,248.28
41313110000	Contribuciones de mejoras	944,248.28
41404000000	DERECHOS	12,595,835.13
41414100000	DERECHOS POR EL USO, GOCE, APROVECHAMIENTO O EXPLOTACIÓN DE BIENES DE DOMINIO PÚBLICO	1,389,151.90
41414110000	Uso del piso	113,881.90
41414120000	Estacionamientos	4,450.00
41414130000	De los cementerios de dominio público	1,270,820.00
41434300000	DERECHOS POR PRESTACIÓN DE SERVICIOS	11,098,233.49
41434301100	Licencias y permisos de giros	639,613.96
41434302200	Licencias y permisos para anuncios	54,833.47
41434303300	Licencias de construcción, reconstrucción, reparación o demolición de obras	55,625.50
41434305500	Licencias de cambio de régimen de propiedad y urbanización	562,019.23
41434307700	Servicios de sanidad	24,450.00
41434308800	Servicio de limpieza, recolección, traslado, tratamiento y disposición final de residuos	205.00
41434309900	Agua potable y alcantarillado	7,115,542.46
41434310100	Rastro	931,026.60
41434320200	Registro civil	3,957.00
41434330300	Certificaciones	1,182,287.55
41434340400	Servicios de catastro	528,672.72
41444400000	OTROS DERECHOS	4,500.00
41444410000	Derechos no especificados	4,500.00
41454500000	ACCESORIOS DE LOS DERECHOS	103,949.74
41454510000	Recargos	100,177.99
41454520000	Multas	3,771.75
41505000000	PRODUCTOS	326,377.63
41515100000	PRODUCTOS DE TIPO CORRIENTE	326,377.63
41515120000	Cementerios de dominio privado	82,719.00
41606000000	APROVECHAMIENTOS	469,078.75
41616100000	APROVECHAMIENTOS DE TIPO CORRIENTE	7,500.00
41616120000	Multas	7,500.00
41636300000	OTROS APROVECHAMIENTOS	461,578.75
41808000000	PARTICIPACIONES Y APORTACIONES	85,009,831.17
41818100000	PARTICIPACIONES	50,363,793.04
41818110000	Participaciones	50,363,793.04
41828200000	APORTACIONES	24,571,038.13
41828210000	Aportaciones federales	24,571,038.13
41838300000	CONVENIOS	10,075,000.00
41838310000	Convenios	10,075,000.00

Gastos y Otras Pérdidas:

50000000000	GASTOS Y OTRAS PERDIDAS	82,873,910.85
51000000000	GASTOS DE FUNCIONAMIENTO	67,607,369.90
51100000000	Servicios Personales	38,682,796.11
51110000000	Remuneraciones al Personal de Carácter Permanente	26,478,647.58
51120000000	Remuneraciones al Personal de Carácter Transitorio	6,257,211.50
51130000000	Remuneraciones Adicionales y Especiales	5,490,401.81
51140000000	Seguridad Social	256,779.47
51150000000	Otras Prestaciones Sociales y Económicas	199,755.75
51200000000	Materiales y Suministros	15,537,717.24
51210000000	Materiales de Administración, Emisión de Documentos y Artículos Oficiales	603,010.08

5122000000	Alimentos y Utensilios	227,538.31
5124000000	Materiales y Artículos de Construcción y de Reparación	1,046,675.23
5125000000	Productos Químicos, Farmacéuticos y de Laboratorio	4,193,360.94
5126000000	Combustibles, Lubricantes y Aditivos	8,328,867.25
5127000000	Vestuario, Blancos, Prendas de Protección y Artículos Deportivos	130,868.48
5128000000	Materiales y Suministros para Seguridad	580.05
5129000000	Herramientas, Refacciones y Accesorios Menores	1,006,816.90
5130000000	Servicios Generales	13,386,856.55
5131000000	Servicios Básicos	9,696,665.53
5132000000	Servicios de Arrendamiento	447,639.98
5133000000	Servicios Profesionales, Científicos y Técnicos y Otros Servicios	543,225.63
5134000000	Servicios Financieros, Bancarios y Comerciales	426,834.33
5135000000	Servicios de Instalación, Reparación, Mantenimiento y Conservación	476,356.50
5136000000	Servicios de Comunicación Social y Publicidad	62,106.40
5138000000	Servicios Oficiales	423,324.31
5139000000	Otros Servicios Generales	1,310,703.87
5200000000	TRANSFERENCIAS, ASIGNACIONES, SUBSIDIOS Y OTRAS AYUDAS	5,055,080.07
5230000000	Subsidios y Subvenciones	880,000.00
5231000000	Subsidios	880,000.00
5240000000	Ayudas Sociales	1,177,595.90
5241000000	Ayudas Sociales a Personas	688,395.90
5243000000	Ayudas Sociales a Instituciones	489,200.00
5250000000	Pensiones y Jubilaciones	2,997,484.17
5252000000	Jubilaciones	2,997,484.17
5400000000	INTERESES, COMISIONES Y OTROS GASTOS DE LA DEUDA PUBLICA	824,919.45
5410000000	Intereses de la Deuda Pública	824,919.45
5411000000	Intereses de la Deuda Pública Interna	824,919.45
5600000000	INVERSION PUBLICA	9,386,541.43
5610000000	INVERSION PUBLICA NO CAPITALIZABLE	9,386,541.43
5611000000	CONSTRUCCIONES EN BIENES NO CAPITALIZABLES	9,386,541.43

III) NOTAS AL ESTADO DE VARIACIÓN EN LA HACIENDA PÚBLICA

Al 31 de Diciembre se cuenta con un ahorro de 22,671.23 miles de pesos.



 MTRO PEDRO HARO OCAMPO

PRESIDENTE MUNICIPAL



PRESIDENCIA



 LCP LUZ BELEN HERNANDEZ SUAREZ

ENCARGADA DE LA HACIENDA MUNICIPAL



HDA. PÚBLICA MPAL.



Bajo protesta de decir verdad declaramos que los Estados Financieros y sus Notas son razonablemente correctos y responsabilidad del emisor.

MUNICIPIO IXTLAHUACÁN DEL RÍO
NOTAS A LOS ESTADOS FINANCIEROS
DE MEMORIA
(CUENTAS DE ORDEN)
DEL 1 DE ENERO AL 31 DE DICIEMBRE DE 2021

1. **Cuentas de Orden Contables** En el periodo presentado la entidad no registro operaciones financieras que implicaran el registro de Cuentas de Orden Contables. 2. **Cuentas de Orden Presupuestales** En atención a las disposiciones establecidas en la Ley General de Contabilidad Gubernamental y al Marco Normativo establecido por el Consejo Nacional de Armonización Contable, el Estado de Situación Financiera del Gobierno del Estado presenta el Saldo del periodo de las Cuentas Presupuestales del Ingreso y del Egreso, las cuales se enlistan en el siguiente:

		SALDO INICIAL		MOVIMIENTOS		SALDO FINAL	
		CARGO	ABONO	CARGO	ABONO	CARGO	ABONO
8110000000	LEY DE INGRESOS ESTIMADA	-		92,533,234.00	-	92,533,234.00	
8120000000	LEY DE INGRESOS POR EJECUTAR	-		105,545,146.24	128,387,341.00		22,842,194.76
8130000000	MODIFICACIONES A LA LEY DE INGRESOS ESTIMADA	-		35,854,107.00	-	35,854,107.00	
8140000000	LEY DE INGRESOS DEVENGADA	-		105,545,146.24	105,545,146.24		
8150000000	LEY DE INGRESOS RECAUDADA	-		-	105,545,146.24		105,545,146.24
8210000000	Presupuesto de Egresos Aprobado	-		-	92,533,234.00		92,533,234.00
8220000000	Presupuesto de Egresos por Ejercer	-		128,387,341.00	128,268,857.02	118,483.98	
8230000000	Modificaciones al Presupuesto de Egresos Aprobado	-		-	35,854,107.00		35,854,107.00
8240000000	Presupuesto de Egresos Comprometido	-		128,268,857.02	128,268,854.03	2.99	
8250000000	Presupuesto de Egresos Devengado	-		128,268,854.03	114,740,176.07	13,528,677.96	
8260000000	Presupuesto de Egresos Ejercido	-		114,740,176.07	111,463,901.66	3,276,274.41	
8270000000	Presupuesto de Egresos Pagado	-		111,463,901.66	-	111,463,901.66	

MTRO PEDRO HARO OCAMPO
PRESIDENTE MUNICIPAL

LCP LUZ BELEN HERNANDEZ
SUAREZ

ENCARGADA DE LA HACIENDA
MUNICIPAL



PRESIDENCIA



HDA. PÚBLICA MPAL.

Bajo protesta de decir verdad declaramos que los Estados Financieros y sus Notas son razonablemente correctos y responsabilidad del emisor.

**MUNICIPIO IXTLAHUACÁN DEL RÍO
NOTAS A LOS ESTADOS FINANCIEROS
DE GESTIÓN ADMINISTRATIVA
DEL 1 DE ENERO AL 31 DE DICIEMBRE DE 2021**

**MUNICIPIO IXTLAHUACÁN DEL RÍO NOTAS A LOS ESTADOS
FINANCIEROS DE GESTIÓN ADMINISTRATIVA AL 31 DE DICIEMBRE
DE 2021**

NOTAS DE GESTIÓN ADMINISTRATIVA

1. Introducción: Los Estados Financieros de los entes públicos, proveen de información financiera a los principales usuarios de la misma, al Congreso y a los ciudadanos. El objetivo del presente documento es la revelación del contexto y de los aspectos económicos financieros más relevantes que influyeron en las decisiones del período, y que deberán ser considerados en la elaboración de los estados financieros para la mayor comprensión de los mismos y sus particularidades. De esta manera, se informa y explica la respuesta del gobierno a las condiciones relacionadas con la información financiera de cada período de gestión; además, de exponer aquellas políticas que podrían afectar la toma de decisiones en períodos posteriores.

2. Describir el panorama Económico y Financiero: Este Municipio inicia 2021 con un presupuesto de 92.533 millones y tiene una modificación al presupuesto incrementándolo a 128,38 millones.

3. Autorización e Historia: Fecha de creación del ente. No existe información en el congreso del Estado de Jalisco sobre su denominación como Municipio, y para efectos fiscales se registra ante la Secretaría de Hacienda y Crédito Público con fecha 01 Enero de 1985.

4. Organización y Objeto Social:

a) Objeto social. Administración Pública Municipal

b) Principal actividad. Prestar Servicios Públicos a la población: • Agua potable, drenaje, alcantarillado. • Alumbrado público • Limpia, recolección, traslado, tratamiento y disposición final de residuos • Panteones • Rastro • Calles, parques y jardines y su equipamiento • Seguridad pública • Tránsito y Vialidad • Bibliotecas públicas y Casas de la Cultura • Asistencia y salud pública • Protección civil • Desarrollo urbano y rural

c) Ejercicio fiscal. 2021 (Enero a Diciembre)

d) Régimen jurídico. Institución de orden público, base de la división territorial y de la organización política y administrativa del Estado de Jalisco, con personalidad jurídica y patrimonio propio, autónomo en su Gobierno Interior y con libre administración de su Hacienda, de acuerdo al artículo 115 de la Constitución Política de los Estados Unidos Mexicanos. Persona Moral sin fines de lucro.

e) Consideraciones fiscales del ente: IMPUESTO SOBRE LA RENTA • Persona Moral no contribuyente por la percepción de sus ingresos, de conformidad con los artículos 93, 94 y 102 de la Ley del Impuesto Sobre la Renta. • Retenedor por los pagos por servicios personales subordinados, de conformidad con el artículo, 96 de Ley del Impuesto Sobre la Renta. • Retenedor por los pagos por asimilados a salarios de conformidad con el artículo, 110 y 113 de Ley del Impuesto Sobre la Renta. • Retenedor por los pagos por servicios personales independientes de conformidad con el artículo 102, 120 y 127 de la Ley del Impuesto Sobre la Renta. • Retenedor por los pagos por Arrendamiento de Inmuebles de conformidad con el artículo 102, 141 y 143 de la Ley del Impuesto Sobre la Renta.

f) Estructura organizacional básica.

H. AYUNTAMIENTO	H. AYUNTAMIENTO	PRESIDENCIA	PRESIDENCIA
SECRETARIA DEL H. AYUNTAMIENTO	SECRETARIA DEL H. AYUNTAMIENTO		
TESORERIA MUNICIPAL	TESORERIA MUNICIPAL	OFICIALIA MAYOR	
OFICIALIA MAYOR	SERVICIOS PUBLICOS MINICIPALES	PARQUES Y	
JARDINES	PANTEONES	ALUMBRADO PUBLICO	DESARROLLO SOCIAL
DESARROLLO SOCIAL	DESARROLLO RURAL	DESARROLLO RURAL	

DESARROLLO ECONOMICO DESARROLLO ECONOMICO CONTRALORIA MUNICIPAL CONTRALORIA MUNICIPAL OBRAS PUBLICAS OBRAS PUBLICAS COMISION DE ECOLOGIA COMISION DE ECOLOGIA EDUCACION Y CULTURA EDUCACION Y CULTURA DIRECCION DE PLANEACION, GESTION Y SEGUIMIENTO DIRECCION DE PLANEACION, GESTION Y SEGUIMIENTO JUZGADO MUNICIPAL JUZGADO MUNICIPAL SEGURIDAD PUBLICA SEGURIDAD PUBLICA PROTECCION CIVIL PROTECCION CIVIL UNIDAD DE ACCESO A LA INFORMACION PUBLICA UNIDAD DE ACCESO A LA INFORMACION

Estructura Administrativa:

5. Bases de Preparación de los Estados Financieros:

a) Si se ha observado la normatividad emitida por el CONAC y las disposiciones legales aplicables.

b) La normatividad aplicada para el reconocimiento, valuación y revelación de los diferentes rubros de la información financiera, así como las bases de medición utilizadas para la elaboración de los estados financieros; por ejemplo: costo histórico, valor de realización, valor razonable, valor de recuperación o cualquier otro método empleado y los criterios de aplicación de los mismos. El total de las operaciones están reconocidas a su Costo Histórico

c) **Postulados básicos.** Los Emitidos por el CONAC:

1. Sustancia Económica
2. Entes Públicos
3. Existencia Permanente
4. Revelación Suficiente
5. Importancia Relativa
6. Registro e Integración Presupuestaria
7. Consolidación de la Información Financiera
8. Devengo Contable
9. Valuación
10. Dualidad Económica
11. Consistencia

d) **Normatividad supletoria.** Las permitidas por la Normatividad del CONAC: • Aplicación personalizada del Cuarto Nivel de COG • Aplicación personalidad del Tercer y Cuarto Nivel del CRI • Aplicación Personalizada a partir del Quinto Nivel permitido del Plan de Cuentas

e) **Para las entidades que por primera vez estén implementando la base devengado de acuerdo a la Ley de Contabilidad, deberán: -Revelar las nuevas políticas de reconocimiento:** De acuerdo a lo establecido por el CONAC.

INGRESOS Devengado.- Cuando exista jurídicamente el derecho al cobro.

Recaudado.- Cuando existe el cobro en efectivo o cualquier otro medio de pago

EGRESOS

Comprometido.- Cuando se existe la aprobación por una autoridad competente de un acto administrativo, u otro instrumento jurídico que formaliza una relación jurídica con terceros para la adquisición de bienes y servicios.

Devengado.- Cuando se reconoce de una obligación de pago a favor de terceros por la recepción de conformidad de bienes, servicios contratados.

Ejercido.- Cuando se emite una cuanta por liquidar aprobada por la autoridad competente

Pagado.- Cuando se realiza la cancelación total o parcial de las obligaciones de pago.

-Plan de implementación: Se inicia el registro de las operaciones en BASE DEVENGADO a partir del mes de Noviembre de 2011, con el apoyo de un sistema contable que integra el total de las operaciones del Municipio: Ingresos, Sueldos, Predial, Pagos, Contabilidad, Presupuesto, Cuenta Publica, etc.

-Revelar los cambios en las políticas, la clasificación y medición de las mismas, así como su impacto en la información financiera:

6. Políticas de Contabilidad Significativas:

a) **Actualización:** A lo largo de la Historia de este Ente, no se ha utilizado ningún Método para la Actualización del Valor de los Activos, Pasivos y Hacienda Pública y/o Patrimonio.

b) Informar sobre la realización de operaciones en el extranjero y de sus efectos en la información financiera gubernamental: Durante 2021, no se han realizado operaciones en Moneda Extranjera, y en todo caso si se realizara alguna, invariablemente el registro se realizará en su equivalente en Moneda Nacional al tipo de cambio del día de la operación

c) Método de valuación de la inversión en acciones de Compañías subsidiarias no consolidadas y asociadas: No se tienen acciones de algún otro Ente

d) Sistema y método de valuación de inventarios y costo de lo vendido: No existen productos en inventarios, ya que la adquisición de los bienes es para consumo inmediato llevando directamente el costo al gasto.

e) Beneficios a empleados: No se tienen reservas para beneficios futuros de los empleados, más que las contempladas anualmente en el presupuesto de egresos del ejercicio presente. **f) Provisiones:** No se cuenta con Provisiones.

g) Reservas: No se cuenta con Reservas

h) Cambios en políticas contables y corrección de errores junto con la revelación de los efectos que se tendrá en la información financiera del ente público, ya sea retrospectivos o prospectivos: El cambio en las políticas contables se ve del ejercicio 2014 al ejercicio 2021 provocado por la implementación de los momentos contables de los Ingresos y Egresos normados por el CONAC.

7. Posición en Moneda Extranjera y Protección por Riesgo Cambiario:

a) Activos en moneda extranjera: No se tienen Activos en moneda extranjera

b) Pasivos en moneda extranjera: No se tienen Pasivos en moneda extranjera

c) Posición en moneda extranjera: No se tienen operaciones en moneda extranjera

d) Tipo de cambio: No se tienen operaciones en moneda extranjera

e) Equivalente en moneda nacional: No se tienen operaciones en moneda extranjera

8. Reporte Analítico del Activo:

a) Importe de los gastos capitalizados en el ejercicio, tanto financieros como de investigación y desarrollo: No se tienen este tipo de gastos

b) Riesgos por tipo de cambio o tipo de interés de las inversiones financieras: No se tienen inversiones financieras en moneda extranjera

c) Valor activado en el ejercicio de los bienes construidos por la entidad: Los bienes construidos durante 2021 se reconocen dentro de ACTIVO a su costo histórico, de conformidad con el artículo 29 de la Ley General de Contabilidad Gubernamental.

d) Otras circunstancias de carácter significativo que afecten el activo, tales como bienes en garantía, señalados en embargos, litigios, títulos de inversiones entregados en garantías, baja significativa del valor de inversiones financieras, etc.: No se tienen situaciones importantes que afecten los activos del Ente

e) Desmantelamiento de Activos, procedimientos, implicaciones, efectos contables: No se tienen desmantelamiento de Activos

f) Administración de activos; planeación con el objetivo de que el ente los utilice de manera más efectiva: Se utilizan los activos con la operación y mantenimiento óptimo.

Adicionalmente, se deben incluir las explicaciones de las principales variaciones en el activo, en cuadros comparativos como sigue:

a) Inversiones en valores: No se tienen inversiones en valores.

b) Patrimonio de Organismos descentralizados de Control Presupuestario Indirecto: No se tiene Patrimonio en Organismos descentralizados de Control Presupuestario Indirecto

c) Inversiones en empresas de participación mayoritaria: No se tiene inversión en este tipo de empresas.

d) Inversiones en empresas de participación minoritaria: No se tiene inversión en este tipo de empresas.

e) Patrimonio de organismos descentralizados de control presupuestario directo, según corresponda: No se tiene Patrimonio en Organismos descentralizados de Control Presupuestario directo

9. Reporte de la Recaudación:

a) Análisis del comportamiento de la recaudación correspondiente al ente público o cualquier tipo de ingreso, de forma separada los ingresos locales de los federales: Se presenta por separado en las notas de desglose

b) **Proyección de la recaudación e ingresos en el mediano plazo:** Se estima que la recaudación solamente crecerá por los porcentajes permitidos por Ley de año a año.



MTRO PEDRO HARO OCAMPO
PRESIDENTE MUNICIPAL



LCP LUZ BELEN HERNANDEZ SUAREZ

ENCARGADA DE LA HACIENDA MUNICIPAL



Bajo protesta de decir verdad declaramos que los Estados Financieros y sus Notas son razonablemente correctos y responsabilidad del emisor.



PRESIDENCIA



HDA. PÚBLICA MPAL.

**MUNICIPIO IXTLAHUACÁN DEL RÍO
INFORME ANUAL DE DESEMPEÑO EN LA GESTIÓN
DEL 1 DE ENERO AL 31 DE DICIEMBRE DE 2021**

INTRODUCCIÓN

Se presenta la evaluación de programas conforme al artículo 37, numeral 1, establece que los Avances de Gestión Financiera deben contener (fracción IV) La evaluación y, en su caso, reformulación de los programas (Ley de Fiscalización Superior y Rendición de Cuentas para el Estado de Jalisco y sus Municipios).

RESULTADOS DE LA GESTIÓN

Se cumple con las metas establecidas en el Sid

Programa Municipio Ciudadano

Se cumple con la meta propuesta

Resultados a partir de indicadores de desarrollo del PMD

El Plan Municipal precisará los objetivos generales, estrategias y líneas de acción del desarrollo integral del municipio; se referirán al conjunto de la actividad económica y social, y regirán la orientación de los programas operativos anuales, tomando en cuenta, en lo conducente, lo dispuesto en el Plan Estatal y los planes regionales respectivos." (Art. 40, Ley de Planeación para el Estado de Jalisco y sus Municipios). La planeación como proceso contribuye a estructurar y coordinar el conjunto de tareas y recursos del municipio para la consecución de objetivos, cuyo cumplimiento se verifica mediante la obtención de resultados específicos que satisfagan las necesidades planteadas. El Plan Municipal de Desarrollo es el documento legal que contiene en forma ordenada, sistemática y coherente los objetivos, estrategias, líneas de acción y metas que se utilizarán para llegar a los fines deseados, e incluye la participación y propuestas de la comunidad y el gobierno municipal.

PROCESOS CONCLUIDOS

Se cumple con el ejercicio del presupuesto establecido en su modificación según la reformulación de programas.



MTRO PEDRO HARO OCAMPO
PRESIDENTE MUNICIPAL



PRESIDENCIA



LCP LUZ BELEN HERNANDEZ
SUAREZ

ENCARGADA DE LA HACIENDA
MUNICIPAL



HDA. PÚBLICA MPAL.



Bajo protesta de decir verdad declaramos que los Estados Financieros y sus Notas son razonablemente correctos y responsabilidad del emisor.